

平成 26 年度

事業報告書

公益財団法人 吳市体育振興財団

目 次

事 業 報 告 書

ペ ー ジ

1	庶務事項	
	(1) 役員及び評議員	1
2	会議に関する事項	
	(1) 評議員会の開催	2
	(2) 理事会の開催	2
3	法人の事業体系	
	(1) 事業体系図	3
	(2) 事業区分	3
4	スポーツ振興・普及事業（公1）	
	(1) スポーツ振興事業	
	ア 全国大会派遣助成事業	4
	イ 著名選手招待事業	4
	ウ 育成強化事業	5
	エ 講習会の開催	6
	(2) スポーツ教室の開催	
	ア 各施設スポーツ教室の開催及び参加状況	6～10
	イ スポーツアドバイス業務	10～11
	(3) 広報普及活動	
	ア 広報誌「スポーツくれ」の発行	11
	イ 情報誌「各体育施設だより」の発行	11
	ウ インターネットによる広報	11
	エ スポーツ指導者の派遣	12
5	自主事業におけるトレーニング室の利用状況（他1）	12
6	呉市スポーツ施設の指定管理者制度による管理運営受託事業(公1・収1・他1)	13～14

平成26年度 事業報告書

(平成26年4月1日～平成27年3月31日)

1 庶務事項

(1) 役員及び評議員 (平成27年3月31日現在)

評議員 (8名)

役 職	氏 名	役 職	氏 名
評 議 員	岡 隆 光	評 議 員	片 岡 慶 行
〃	土 井 正 純	〃	渡 邊 隆 司
〃	若 本 祐 昭	〃	木 坂 修
〃	松 本 桂 子	〃	工 田 隆

理事 (8名)

役 職	氏 名	役 職	氏 名
理 事 長	堀 口 勝 哉	理 事	貞 国 信 忠
副 理 事 長	渡 辺 勇 一	〃	末 重 正 己
常 務 理 事	神 垣 泰 治	〃	檀 上 満
理 事	泉 喜 久 男	〃	矢 野 秀 樹

監事 (2名)

役 職	氏 名	役 職	氏 名
監 事	大 上 功	監 事	歌 田 正 己

2 会議に関する事項

(1) 評議員会の開催

開催年月日	主な議決事項等	
平成26年 5月14日	第1号議案	評議員の選任について
	第2号議案	理事の選任について
平成26年 6月26日	第1号議案	平成25年度決算報告について
	第2号議案	次期理事の選任について
	報告事項	平成26年度事業計画及び予算の概要について

(2) 理事会の開催

開催年月日	主な議決事項等	
平成26年 5月30日	第1号議案	平成25年度事業報告書の承認について
	第2号議案	平成25年度決算報告書の承認について
	第3号議案	定時評議員会の招集について
	その他	次期理事について
平成26年 7月 7日	第1号議案	理事長，副理事長，常務理事の選定について
平成26年11月17日	報告事項	平成26年度上半期事業報告及び収支報告について
	第1号議案	平成26年度第1次補正予算の承認について
平成27年 3月27日	第1号議案	平成27年度事業計画書の承認について
	第2号議案	平成27年収支予算書の承認について

3 法人の事業体系

(1) 事業体系図

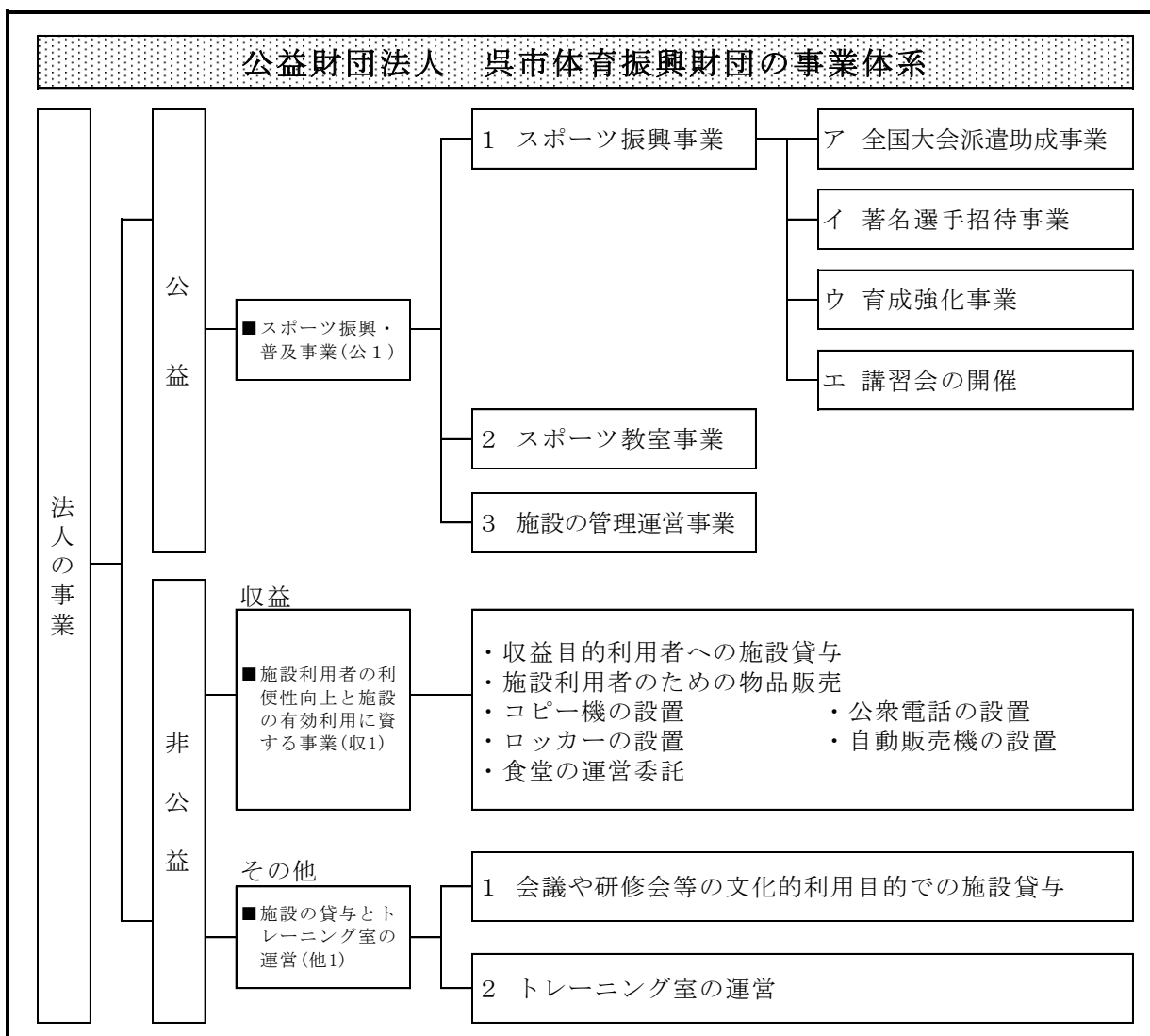

(2) 事業区分

ア 公益目的事業

事業番号	事業の内容
公1	スポーツ振興・普及事業

イ 収益事業等

(ア) 収益事業

事業番号	事業の内容
収1	施設利用者の利便性向上と施設の有効利用に資する事業

(イ) その他の事業（相互扶助等事業）

事業番号	事業の内容
他1	施設貸与とトレーニング室の運営

4 スポーツ振興・普及事業

(1) スポーツ振興事業（公1）

ア 全国大会派遣助成事業

地域で活動している選手に、支給基準に該当する国際大会・全国大会の出場に際して、呉市体育協会を通じて助成を行いました。

〔◆支給金額（選手1人あたり）
国際大会…1万円, 国民体育大会…1万円, 全国大会…5千円(県内で開催の場合は2千円)〕

大会区分	助成人数(名)	主な大会
国際大会	0	
国民体育大会	20	第69回国民体育大会
全国大会	341	全国高等学校総合体育大会ほか57件
計	361	(22団体)

イ 著名選手招待事業

全国レベルで活躍している著名な選手や指導者を招いて、実技指導や講習を行うことにより、参加者の競技力の向上やスポーツに親しむ環境の提供に努めました。

また、観覧者を含めた、選手（チーム）との交流を行い、競技の普及に努めました。

事業名	開催日 / 会場	対象	参加者数(名)
J Tサンダース バレーボール講習会	平成26年 6月15日(日) オークアリーナ	小・中・高校生及びその 指導者	358
久保竜彦選手 サッカー講習会	平成26年 8月23日(土) 総合スポーツセンター	小学校4～6年生	69
広島東洋カープ 野球講習会	平成26年11月24日(休) 二河野球場	市内の中学校に通学する 野球経験者	120
中野祐介選手 卓球講習会	平成27年 1月31日(土) オークアリーナ	中学生及び指導者	89
日新製鋼 ハンドボール講習会	平成26年5月～27年3月 呉市体育館	中学生及び指導者	506 (7回)
計		(5事業)	1, 142

ウ 育成強化事業

競技大会・交流大会の開催を通じて、スポーツを続ける上での目標や成果の発表の場を提供することにより、競技力の向上及び選手の育成を行いました。

また、競技団体や企業と連携して、スポーツ大会や講習会を共催しました。

(ア) 主催事業

事業名	開催日 / 会場	対象	参加者数(名)
第30回 呉市女性ソフトテニス大会	平成26年 5月10日(土) 呉市テニス場	市内及び近郊在住の18歳以上の女性	40
第30回 呉市女性卓球大会	平成26年 6月10日(火) 呉市体育館	市内及び近郊在住の18歳以上の女性	201
第30回 呉市学童水泳競技大会	平成26年 8月 4日(月) 呉市営プール	市水泳連盟に登録の小学生	225
第19回 呉市小学生 ソフトボール大会	平成26年 9月 7日(日) 入船山公園多目的広場	市内または周辺の小学校に通う4年生以上のチーム	422
第15回 呉市グラウンド・ゴルフ大会	平成26年10月1日(水) 総合スポーツセンター	市内在住の人	484
第18回 呉市近郊 ソフトバレーボール大会	平成26年10月19日(日) オークアリーナ	小学生のチーム及び市内または周辺に登録のチーム	408
第30回 呉市女性バドミントン大会	平成26年10月21日(火) 呉市体育館	市内在住・在勤・市内チームに在籍の18歳以上の女性	50
第12回 シニア卓球大会	平成26年12月 2日(火) オークアリーナ	市内及び近郊に在住の60歳以上	349
第9回 呉市小学生 ミニバスケットボール交流会	平成27年 1月17日(土) オークアリーナ	小学1～4年生で構成されたチーム	345
計			(9事業) 2,524

(イ) 共催事業

事業名	開催日	主催 / 会場	参加者数(名)
加藤陽一 ママさんバレーボール教室	平成26年 6月 1日(日)	呉バレーボール協会 オークアリーナ	200
つくばユナイテッド SunGAIA バレーボール教室	平成26年 8月 2日(土)	呉バレーボール協会 オークアリーナ	150
第5回モルテンカップ呉市近郊 小学生ソフトバレーボール大会	平成26年 9月21日(日)	呉バレーボール協会 呉市体育館	200
第6回 呉市健康の日 ウォーキング大会	平成26年10月18日(土)	呉市(健康増進課) 二河多目的グラウンドほか	1,963
サンフレッチェ広島 応援バスツアー	平成26年12月 6日(土)	サンフレッチェ広島 エディオンスタジアム	163
“応援しようなる”プロジェクト 外木場義郎バッテリー育成塾	平成26年7月～ 平成27年3月(月2回水曜日)	NPO法人ポラーノ 二河屋内練習場	540 (全18回)
計			(6事業) 3,216

エ 講習会の開催

講習会を通じて、スポーツの楽しさや素晴らしさを味わうとともに、スポーツの普及と競技力の向上及び傷害の予防などに貢献することを目的として実施しました。

講習会名	開催日/会場	回数/対象	参加者数(名)
くれジュニア 陸上競技講習会	平成26年4月～平成27年3月(月2回土曜日)	22	2,288
	二河多目的グラウンドほか	小学生	
スポーツトレーナーに学ぶ テーピング講習会	平成27年2月6日(金), 20日(金)	2	22
	呉市スポーツ会館(談話室)	18歳以上	
計		(2事業)	2,310

(2)スポーツ教室の開催(公1)

ア 各施設スポーツ教室の開催及び参加状況

管理運営しているスポーツ施設を中心に、経験豊かで、趣旨に沿った適切な指導ができる専門指導員を講師として選定・委託し、地域スポーツ振興と市民の健康増進を目的に、誰もが気軽に参加できるよう、幅広い年齢を対象にした多種目のスポーツ教室を企画・開設しました。

◆呉市スポーツ会館受付

教室名	対象	定員	実施期間	曜日	時間	回数	参加費	参加数(名)
気功太極拳(前期)	18歳以上	70	4/2～7/9	水	9:30～11:00	各15	各5,250円	35
		50			11:00～12:30			46
気功太極拳(後期)	18歳以上	70	9/3～12/10	水	9:30～11:00	各15	各5,250円	32
		50			11:00～12:30			44
グラウンド・ゴルフ(前期)(築地広場)	18歳以上	40	4/4～6/6	金	9:30～11:30	10	2,500円	33
グラウンド・ゴルフ(後期)(築地広場)		40	9/5～11/7	金	9:30～11:30	10	2,500円	19
トレーニングジム①	18歳以上	23	4/7～6/23	月	13:00～14:30	各10	各5,000円	22
		23			14:45～16:15			17
トレーニングジム②	18歳以上	23	7/7～9/22	月	13:00～14:30	各10	各5,000円	21
		23			14:45～16:15			15
トレーニングジム③	18歳以上	23	10/6～12/22	月	13:00～14:30	各10	各5,000円	21
		23			14:45～16:15			14
トレーニングジム④	18歳以上	23	1/19～3/23	月	13:00～14:30	各10	各5,000円	23
		23			14:45～16:15			20
ゴルフ(呉カントリークラブ)	18歳以上	20	4/9～7/16	水	10:00～11:30	15	5,000円	20
キッズサッカー(前期)	年中～ 小学2年生	各40	4/16～6/18	水	16:00～17:30	各10	各3,000円	35
キッズサッカー(後期)			9/10～11/12					27
卓球(前期)	18歳以上	各30	5/9～6/13	月金	13:15～15:15	各10	各3,500円	22
卓球(後期)			10/3～11/10					26
ソフトバレーボール	小学生以上	40	7/22～8/26	火土	10:00～12:00	10	小中学生1,500円 高校以上2,500円	25
児童水泳	小学生	60	7/23～8/20	月水金	9:00～10:30	10	4,000円	60
子ども硬式テニス	小学3～6年生	30	7/25～8/25	月金	9:00～11:00	10	3,000円	28
水泳が苦手な児童の 短期水泳講習会	小学生 (初級者)	10	7/28～7/31	月～木	10:00～11:30	各4	無料	5
		10	7/28～7/31	月～木	13:00～14:30			10
		10	8/4～8/7	月～木	10:00～11:30			10
		10	8/18～8/21	月～木	10:00～11:30			10
弓道	中学生以上	30	8/23～10/25	土	14:00～16:00	10	3,500円	27
子ども卓球	小・中学生	30	9/6～11/8	土	13:30～15:30	10	3,000円	17
硬式テニス	18歳以上	30	10/3～11/10	月金	10:00～12:00	10	3,500円	18
ノルディックウォーキング	18歳以上	20	11/14	金	9:30～12:00	1	300円	3
スキー&スノーボード(大佐スキー場)	小学生以上	70	2/7	土	6:15～18:00	1	小中学生3,000円	29
							高校以上4,500円	41
ファミリースポーツデー	小学生以上	40	毎月第2・4金曜日		18:00～20:50	24	小中学生100円/回	36
							高校以上200円/回	479
呉市スポーツ会館計							(16教室32コース)	1,290

◆オークアリーナ受付

教室名	対象	定員	実施期間	曜日	時間	回数	参加費	参加数(名)					
気功太極拳①	初級	60	4/1 ~ 9/30	火	10:00 ~ 12:00	各22	各7,700円	42					
	中級	40			13:00 ~ 15:00			35					
気功太極拳②	初級	60	9/3 ~ 12/17		10:00 ~ 12:00	各22	各7,700円	41					
	中級	40			13:00 ~ 15:00			32					
ヨーガ①(月・木コース)	18歳以上	各50	4/7 ~ 6/16	月コース 木コース	13:00 ~ 15:00	各10	各3,500円	100					
ヨーガ②(月・木コース)		各50	7/3 ~ 9/29					各10	各3,500円	100			
ヨーガ③(月・木コース)		各50	10/2 ~ 12/22					各10	各3,500円	100			
ヨーガ④(月・木コース)		各50	1/5 ~ 3/19					各10	各3,500円	100			
子ども柔道①	年中~小学生	各40	4/1 ~ 9/11	火木	18:00 ~ 20:00	各44	各11,000円	15					
子ども柔道②			10/2 ~ 3/17					18					
子ども剣道①	年少~中学生	40	4/4 ~ 9/19	月金	18:00 ~ 19:45	44	11,000円	29					
子ども剣道(中間募集)①		若干名	6/23 ~ 9/19			22	5,500円	6					
子ども剣道②	年少~中学生	40	4/1 ~ 9/11	火木	18:00 ~ 20:00	44	11,000円	37					
子ども剣道(中間募集)②		若干名	10/2 ~ 3/17			22	5,500円	1					
やさしい	A B	各80	4/4 ~ 6/13	金	9:30 ~ 11:00	各10	各3,500円	71					
エアロビクス&ストレッチ①					B			11:00 ~ 12:30	40				
やさしい	A	各80	7/11 ~ 9/19		9:30 ~ 11:00	各10	各3,500円	69					
エアロビクス&ストレッチ②	B				11:00 ~ 12:30			38					
やさしい	A	各80	10/3 ~ 12/5		9:30 ~ 11:00	各10	各3,500円	76					
エアロビクス&ストレッチ③	B				11:00 ~ 12:30			40					
やさしい	A	各80	1/9 ~ 3/20		9:30 ~ 11:00	各10	各3,500円	69					
エアロビクス&ストレッチ④	B				11:00 ~ 12:30			45					
中高年にやさしい健康体操①	概50歳以上の 女性	各50	4/7 ~ 6/16	月	15:00 ~ 17:00	各10	各3,500円	41					
中高年にやさしい健康体操②			7/7 ~ 9/22					48					
中高年にやさしい健康体操③			10/6 ~ 12/15					45					
中高年にやさしい健康体操④			1/5 ~ 3/16					50					
女性ソフトエアロビクス①(月・水コース)	18歳以上	各70	4/2 ~ 6/25	月コース 水コース	10:00 ~ 11:30	各10	各3,500円	77					
女性ソフトエアロビクス②(月・水コース)		各70	6/30 ~ 9/24					各10	各3,500円	72			
女性ソフトエアロビクス③(月・水コース)		各70	9/29 ~ 12/24					各10	各3,500円	66			
女性ソフトエアロビクス④(月・水コース)		各70	1/5 ~ 3/30					各10	各3,500円	70			
バランストレーニング①	18歳以上	各40	4/2 ~ 7/9	水	13:30 ~ 15:00	各10	各3,500円	24					
バランストレーニング②			8/6 ~ 11/26					24					
バランストレーニング③			12/3 ~ 3/11					23					
カーディオ・ピラティス①	18歳以上	各35	4/3 ~ 6/12	木	13:00 ~ 14:30	各10	各3,500円	17					
カーディオ・ピラティス②			7/3 ~ 9/11					15					
カーディオ・ピラティス③			10/2 ~ 12/4					26					
カーディオ・ピラティス④			1/8 ~ 3/19					20					
キックボクシングエクササイズ①	18歳以上	各50	4/3 ~ 6/12	木	19:00 ~ 20:30	各10	各3,500円	20					
キックボクシングエクササイズ②			7/3 ~ 9/11					20					
キックボクシングエクササイズ③			10/2 ~ 12/4					31					
キックボクシングエクササイズ④			1/8 ~ 3/19					15					
卓球	18歳以上	30	9/1 ~ 12/1	月	19:00 ~ 21:00	10	3,500円	12					
バドミントン	中学生以上	30	9/2 ~ 10/7	火木	19:00 ~ 21:00	10	3,500円	20					
シェイプアップ①	スーパー ソフト	各80	4/1 ~ 6/17	火 木	10:00 ~ 12:00	各10	各3,500円	50					
			4/3 ~ 6/12					56					
シェイプアップ②			スーパー ソフト					7/1 ~ 9/16	火 木	10:00 ~ 12:00	各10	各3,500円	54
								7/3 ~ 9/11					53
シェイプアップ③	スーパー ソフト	10/7 ~ 12/16	火 木	10:00 ~ 12:00	各10	各3,500円	51						
		10/9 ~ 12/11					55						
シェイプアップ④	スーパー ソフト	1/6 ~ 3/10	火 木	10:00 ~ 12:00	各10	各3,500円	48						
		1/8 ~ 3/19					50						
女性エアロビクス①(月・水・金コース)	18歳以上	各40	4/2 ~ 7/25	月コース	19:00 ~ 20:30	12	各4,200円	84					
女性エアロビクス②(月・水・金コース)		各40	8/4 ~ 11/26	水コース	19:00 ~ 20:30	12	各4,200円	79					
女性エアロビクス③(月・水・金コース)		各40	12/3 ~ 3/13	金コース	19:00 ~ 20:30	10	各3,500円	75					
トータルトレーニング①	A B	各18	4/2 ~ 7/6	水	9:30 ~ 11:00	各12	各6,000円	18					
					B			11:00 ~ 12:30	11				
トータルトレーニング②	A B	各18	8/6 ~ 11/26		9:30 ~ 11:00	各12	各6,000円	14					
					B			11:00 ~ 12:30	9				
トータルトレーニング③	A B	各18	12/3 ~ 3/11		9:30 ~ 11:00	各10	各5,000円	15					
					B			11:00 ~ 12:30	10				
ヨガ・ボディワーク①	18歳以上	各80	4/4 ~ 7/18	金	19:30 ~ 20:45	14	4,900円	58					
ヨガ・ボディワーク②			8/1 ~ 11/14			14	4,900円	73					
ヨガ・ボディワーク③			12/12 ~ 3/13			12	4,200円	56					
3B体操①	A B C	1歳まで 1~2歳 2~4歳	20 20 30	4/2 ~ 7/9 4/7 ~ 7/7 4/2 ~ 7/9	水 月 水	9:30 ~ 10:30 10:30 ~ 11:30 10:30 ~ 11:30	各12	各4,200円	10 20 30				
3B体操②	A B C	1歳まで 1~2歳 2~4歳	20 20 30	8/6 ~ 11/26 8/4 ~ 11/17 8/6 ~ 11/26	水 月 水	9:30 ~ 10:30 10:30 ~ 11:30 10:30 ~ 11:30	各12	各4,200円	11 20 30				
3B体操③	A B C	1歳まで 1~2歳 2~4歳	20 20 30	12/3 ~ 3/4 12/8 ~ 2/23 12/3 ~ 3/4	水 月 水	9:30 ~ 10:30 10:30 ~ 11:30 10:30 ~ 11:30	各10	各3,500円	7 20 30				
オークススポーツデー	小学生以上	40	毎週月・水曜日(休館日除く)		13:00 ~ 15:30	75	小中学生100円/回 高校以上200円/回	3,815 41					
ファミリースポーツデー	小学生以上	40	毎月第1・3金曜日		18:00 ~ 20:30	16	小中学生100円/回 高校以上200円/回	162 74					
オークアリーナ計							(19教室88コース)	7,029					

◆呉市体育館受付

教室名	対象	定員	実施期間	曜日	時間	回数	参加費	参加数(名)	
ピラティス&ヨガ①	18歳以上	30	5/13 ~ 7/29	火	10:00 ~ 11:30	12	4,800 円	30	
ピラティス&ヨガ②		30	9/2 ~ 12/9	火	10:00 ~ 11:30	12	4,800 円	30	
ピラティス&ヨガ③		30	1/6 ~ 3/24	火	10:00 ~ 11:30	12	4,800 円	31	
ボール&フィットネス①	18歳以上	25	5/13 ~ 7/29	火	11:45 ~ 13:15	12	4,800 円	18	
ボール&フィットネス②		25	9/2 ~ 12/9	火	11:45 ~ 13:15	12	4,800 円	25	
ボール&フィットネス③		25	1/6 ~ 3/24	火	11:45 ~ 13:15	12	4,800 円	16	
中高年にやさしい健康体操①	概50歳以上の女性	40	5/13 ~ 7/29	火	13:30 ~ 15:00	12	4,200 円	40	
中高年にやさしい健康体操②		40	9/2 ~ 12/9	火	13:30 ~ 15:00	12	4,200 円	40	
中高年にやさしい健康体操③		40	1/6 ~ 3/24	火	13:30 ~ 15:00	12	4,200 円	40	
キッズ体操①	年中~年長	15	4/11 ~ 6/13	金	15:30 ~ 16:30	10	2,000 円	15	
キッズ体操②		15	9/17 ~ 12/3	水	15:30 ~ 16:30	10	2,000 円	14	
女性ソフトエアロビクス①(火・金コース)	18歳以上の女性	各25	5/2 ~ 7/14	火コース 金コース	19:00 ~ 20:30	各10	各3,500 円	39	
女性ソフトエアロビクス②(火・金コース)		各25	9/1 ~ 12/1		19:00 ~ 20:30	各10	各3,500 円	42	
女性ソフトエアロビクス③(火・金コース)		各25	1/5 ~ 3/16		19:00 ~ 20:30	各10	各3,500 円	33	
呉市体育館計								(5教室17コース)	413

◆川尻温水プール受付

教室名	対象	定員	実施期間	曜日	時間	回数	参加費	参加数(名)	
幼児水泳①	4~6歳	各30	4/8 ~ 5/15	火木	15:30 ~ 17:00	各10	各5,000 円	15	
幼児水泳②			5/22 ~ 6/26					19	
幼児水泳③			9/2 ~ 10/9					24	
幼児水泳④			10/16 ~ 11/18					27	
幼児水泳⑤			1/6 ~ 2/5					29	
幼児水泳⑥			2/17 ~ 3/19					27	
水中ウォーキング①	18歳以上	各25	4/3 ~ 6/5	木	10:30 ~ 12:00	10	5,000 円	23	
水中ウォーキング②			9/4 ~ 10/23			8	4,000 円	25	
水中ウォーキング③			11/6 ~ 12/25			8	4,000 円	25	
水中ウォーキング④			1/8 ~ 3/19			10	5,000 円	24	
成人水泳①	18歳以上	各45	4/4 ~ 6/6	金	10:00 ~ 11:30	10	5,000 円	42	
成人水泳②			9/5 ~ 10/24			8	4,000 円	42	
成人水泳③			11/7 ~ 12/26			8	4,000 円	42	
成人水泳④			1/9 ~ 3/13			10	5,000 円	43	
アクアビクス(朝コース)①	18歳以上	各30	4/7 ~ 6/23	月	10:00 ~ 11:30	各10	各5,000 円	27	
アクアビクス(朝コース)②			9/1 ~ 12/8					26	
アクアビクス(朝コース)③			1/5 ~ 3/16					20	
アクアビクス(夜コース)①	18歳以上	各20	4/8 ~ 7/1	火	19:00 ~ 20:30	各10	各5,000 円	15	
アクアビクス(夜コース)②			7/15 ~ 9/16					17	
アクアビクス(夜コース)③			10/14 ~ 12/16					17	
アクアビクス(夜コース)④			1/6 ~ 3/10					15	
土曜児童水泳①	A	45	4/12 ~ 6/21	土	10:30 ~ 12:00	各10	各4,000 円	45	
	B	45			13:00 ~ 14:30			45	
	C	15			14:30 ~ 16:00			15	
土曜児童水泳②	A	45	9/6 ~ 11/8	土	10:30 ~ 12:00	各10	各4,000 円	45	
	B	45			13:00 ~ 14:30			45	
	C	15			14:30 ~ 16:00			15	
土曜児童水泳③ ※短期集中	A	45	11/22 ~ 12/20	土	10:30 ~ 12:00	各5	各2,000 円	45	
	B	45			13:00 ~ 14:30			45	
	C	15			14:30 ~ 16:00			15	
土曜児童水泳④	A	45	1/10 ~ 3/14	土	10:30 ~ 12:00	各10	各4,000 円	45	
	B	45			13:00 ~ 14:30			45	
	C	15			14:30 ~ 16:00			15	
夏季児童水泳(前期)	A	各45	7/22 ~ 8/4	月火木金	10:30 ~ 12:00	各8	各3,200 円	45	
	B				13:00 ~ 14:30			45	
夏季児童水泳(後期)	A	各45	8/18 ~ 8/29	月火木金	10:30 ~ 12:00	各8	各3,200 円	45	
	B				13:00 ~ 14:30			45	
川尻温水プール計								(7教室37コース)	1,144

◆呉市営温水プール受付

教室名	対象	定員	実施期間	曜日	時間	回数	参加費	参加数(名)		
幼児水泳①	A	各30	4/8 ~ 5/20	火木	15:00 ~ 16:30	各10	各5,000円	26		
	B		4/9 ~ 5/21	水金				30		
幼児水泳②	A	各30	6/3 ~ 7/10	火木	15:00 ~ 16:30	各10	各5,000円	30		
	B		6/4 ~ 7/11	水金				30		
幼児水泳③	A	各30	9/2 ~ 10/9	火木	15:00 ~ 16:30	各10	各5,000円	30		
	B		9/3 ~ 10/3	水金				30		
幼児水泳④	A	各30	10/28 ~ 12/11	火木	15:00 ~ 16:30	各10	各5,000円	30		
	B		10/29 ~ 12/5	水金				30		
幼児水泳⑤	A	各30	12/18 ~ 2/5	火木	15:00 ~ 16:30	各10	各5,000円	30		
	B		12/17 ~ 1/30	水金				30		
幼児水泳⑥	A	各30	2/17 ~ 3/19	火木	15:00 ~ 16:30	各10	各5,000円	30		
	B		2/18 ~ 3/20	水金				30		
児童水泳①	A	各45	4/8 ~ 5/20	火木	16:30 ~ 18:00	各10	各4,000円	45		
	B		4/9 ~ 5/21	水金				43		
児童水泳②	A	各45	6/3 ~ 7/10	火木	16:30 ~ 18:00	各10	各4,000円	45		
	B		6/4 ~ 7/11	水金				45		
児童水泳③	A	各45	9/2 ~ 10/9	火木	16:30 ~ 18:00	各10	各4,000円	45		
	B		9/3 ~ 10/3	水金				45		
児童水泳④	A	各45	10/28 ~ 12/11	火木	16:30 ~ 18:00	各10	各4,000円	45		
	B		10/29 ~ 12/5	水金				45		
児童水泳⑤	A	各45	12/18 ~ 2/5	火木	16:30 ~ 18:00	各10	各4,000円	45		
	B		12/17 ~ 1/30	水金				42		
児童水泳⑥	A	各45	2/17 ~ 3/19	火木	16:30 ~ 18:00	各10	各4,000円	45		
	B		2/18 ~ 3/20	水金				41		
アクアビクス①(火・木コース)	18歳以上	各30	4/8 ~ 5/20	火コース 木コース	10:30 ~ 12:00	各5	各2,500円	60		
アクアビクス②(火・木コース)		各30	6/3 ~ 7/10					59		
アクアビクス③(火・木コース)		各30	9/2 ~ 10/21					60		
アクアビクス④(火・木コース)		各30	10/28 ~ 12/16					58		
アクアビクス⑤(火・木コース)		各30	12/18 ~ 2/10					56		
アクアビクス⑥(火・木コース)		各30	2/17 ~ 3/19					53		
水中ウォーキング①(水・金コース)	18歳以上	各45	4/9 ~ 5/21	水コース 金コース	10:30 ~ 12:00	各5	各2,500円	90		
水中ウォーキング②(水・金コース)		各45	6/4 ~ 7/11					90		
水中ウォーキング③(水・金コース)		各45	9/3 ~ 10/3					90		
水中ウォーキング④(水・金コース)		各45	10/29 ~ 12/5					90		
水中ウォーキング⑤(水・金コース)		各45	12/17 ~ 1/30					90		
水中ウォーキング⑥(水・金コース)		各45	2/18 ~ 3/20					89		
成人水泳①(水・金コース)	18歳以上	各45	4/9 ~ 5/21	水コース 金コース	13:00 ~ 14:30	各5	各2,500円	90		
成人水泳②(水・金コース)		各45	6/4 ~ 7/11					87		
成人水泳③(水・金コース)		各45	9/3 ~ 10/3					87		
成人水泳④(水・金コース)		各45	10/29 ~ 12/5					85		
成人水泳⑤(水・金コース)		各45	12/17 ~ 1/30					89		
成人水泳⑥(水・金コース)		各45	2/18 ~ 3/20					88		
土曜児童水泳①	A	各45	4/5 ~ 6/28	土	9:30 ~ 11:00	各12	各4,800円	45		
	B				11:00 ~ 12:30			45		
	C				13:00 ~ 14:30			45		
土曜児童水泳②	A	各45	9/6 ~ 11/29	土	9:30 ~ 11:00	各12	各4,800円	45		
	B				11:00 ~ 12:30			45		
	C				13:00 ~ 14:30			45		
土曜児童水泳③	A	各45	1/10 ~ 3/14	土	9:30 ~ 11:00	各10	各4,000円	45		
	B				11:00 ~ 12:30			45		
	C				13:00 ~ 14:30			45		
日曜水中ウォーキング①	18歳以上	各20	4/6 ~ 7/6	日	11:00 ~ 12:30	12	6,000円	20		
日曜水中ウォーキング②			9/7 ~ 12/7		11:00 ~ 12:30			20		
日曜水中ウォーキング③			1/11 ~ 3/15		11:00 ~ 12:30			10	5,000円	20
日曜成人水泳①	18歳以上	各15	4/6 ~ 7/6	日	13:00 ~ 14:30	12	6,000円	15		
日曜成人水泳②			9/7 ~ 12/7					12	6,000円	15
日曜成人水泳③			1/11 ~ 3/15					10	5,000円	14
日曜児童水泳①(初級者)	小学生 (初級者)	各15	4/6 ~ 7/6	日	15:00 ~ 16:30	12	4,800円	15		
日曜児童水泳②(初級者)			9/7 ~ 12/7					12	4,800円	6
日曜児童水泳③(初級者)			1/11 ~ 3/15					10	4,000円	7
呉市営温水プール計							(9教室78コース)	2,835		

◆呉市総合スポーツセンター受付

教室名	対象	定員	実施期間	曜日	時間	回数	参加費	参加数(名)
ヨガ①	18歳以上	各20	5/8 ~ 7/10	木	14:00 ~ 15:30	各10	円	18
ヨガ②			9/18 ~ 11/20				各3,500円	15
ヨガ③			1/8 ~ 3/12				円	16
初級者硬式テニス	18歳以上 (初級者)	10	5/13 ~ 6/13	火金	10:00 ~ 12:00	10	3,500円	7
ソフトテニス	小学4年生以上	60	7/17 ~ 8/9	火木土	18:30 ~ 20:30	10	小中高生2,500円 高校以下4,500円	34
夏休みサッカー	年少~小学3年	50	7/24 ~ 8/28	火木	18:00 ~ 19:30	10	2,500円	41
低学年ヒップホップダンス	小学1~4年	15	7/30 ~ 8/27	水	9:30 ~ 10:30	5	1,250円	15
高学年ヒップホップダンス	小学5~中学1年	12	7/30 ~ 8/27	水	10:45 ~ 12:15	5	1,250円	8
硬式テニス(ナイター)	18歳以上	30	8/19 ~ 9/26	火金	18:30 ~ 20:30	10	3,500円	30
グラウンド・ゴルフ	18歳以上	40	10/29 ~ 11/26	水	9:30 ~ 11:30	5	1,500円	25
総合スポーツセンター計							(7教室10コース)	209

◆全施設合計

年度	総教室数	総コース数	総参加者数(名)	前年度比
平成26年度	63	262	12,920	101.5%
平成25年度	63	257	12,724	

イ スポーツアドバイス業務

専門知識の豊富なスポーツトレーナーによる相談会・講習会を“運動を始めてみたいけど、どのように行えばいいかわからない”という初心者の方からスポーツ経験者までを対象に、実技を交えて行いました。月4回、隔週で場所・プログラムを変え、市政だよりやホームページで参加者を募集し、多くの方にご参加いただけるよう努めました。(参加費：無料)。

◆スポーツ会館トレーニング室開催

事業名	対象	回数	参加者数(名)
トレーニング相談会	18歳以上	7	14
夏休み筋トレ講習会	中学生以上	3	11
ボディーシェイプ講習会	中学生以上	2	10
ストレッチポール講習会	18歳以上	2	10
チューブトレーニング講習会	18歳以上	2	9
初心者のためのトレーニング講習会	18歳以上	2	9
バランスボール講習会	18歳以上	2	9
正月太り撃退エクササイズ講習会	18歳以上	2	10
柔軟性&筋力アップトレーニング講習会	18歳以上	4	20
計		26	102

◆オークアリーナトレーニングルーム開催

事業名	対象	回数	参加者数(名)
トレーニング相談会	18歳以上	7	14
夏休み筋トレ講習会	中学生以上	3	12
初心者のためのトレーニング講習会	18歳以上	12	47
メタボ撃退エクササイズ講習会	18歳以上	2	8
計		24	81

(3) 広報普及活動 (公1)

ア 広報誌「スポーツくれ」の発行

公益財団法人呉市体育振興財団だより「スポーツくれ」を発行し、スポーツ施設の紹介、各種教室・イベントの案内等、幅広いスポーツ情報の提供に努めました。

誌名	発行月 / 回数	発行部数
スポーツくれ	6・9・12・3月 / 4回	6,000部 (各1,500部)

イ 情報誌「各体育施設だより」の発行

各体育施設で情報誌を月ごとに発行し、スポーツ施設の利用案内や月間行事予定、教室・イベントの紹介等、スポーツ情報の提供に努めました。

施設名	誌名	発行月 / 回数	発行部数
呉市スポーツ会館	スポーツ会館だより	毎月1回/12回	各1,800部 (毎月各150部)
呉市体育館	呉市体育館だより		
呉市総合体育館	オークアリーナだより		
呉市営温水プール	広温水プールだより		
呉市川尻温水プール	かわせみだより		
呉市総合スポーツセンター	総合スポセンだよ！		

ウ インターネットによる広報

財団ホームページや施設のtwitterに、管理施設の情報・月間行事予定、主催イベント・スポーツ教室、広報誌「スポーツくれ」、各施設情報誌等の最新情報をリアルタイムで掲載し、広報活動の充実に努めました。

(ア) ホームページ：定期更新（毎月1回）、速報内容の掲載（随時更新）

(イ) twitter：スポーツ会館，オークアリーナ，総合スポーツセンターで活用

エ スポーツ指導者の派遣

スポーツ団体や企業等の依頼により、財団職員を講師として派遣しました。

(ア) ノルディックウォーキング講師の派遣

月 日	派 遣 先	場 所	参加者数(名)
4月27日	ふれ愛！瀬戸内スポーツクラブ	豊まちづくりセンター	30
5月17日	(株)ダイクレ女性委員会	スポーツ会館周辺	20
計			50

5 自主事業におけるトレーニング室の利用状況（他1）

(1) 呉市スポーツ会館トレーニング室 利用状況

市民の体力づくり，健康増進を目的に、施設内に併設されているトレーニング室をより多くの方々にご利用いただけるよう運営を行いました。

ア 利用状況

(上段：利用実績，下段：前年度比)

区分 年度	日数	入 会 金 (円)	利 用 状 況 (名)					計
			会 員	特別団体	1回利用	回数券	クーポン	
平成26年度	308	8,038,350	24,420	2,756	4,450	1,534	8	33,168
		105.5%	110.6%	90.4%	138.3%	90.2%	34.8%	110.3%
平成25年度	306	7,619,510	22,089	3,049	3,217	1,701	23	30,079

イ 会員入会状況

	短期個人会員(3ヶ月)	個人会員(1年)	法人会員
平成26年度	279	84	23
平成25年度	296	78	23

(2) 呉市総合スポーツセンタートレーニングコーナー 利用状況

施設内の空きスペースにトレーニング器具を設置し、市民の体力づくりや健康増進のため、安価(1回100円)で気軽にご利用いただけるよう、運営を行いました。

(上段：利用実績，下段：前年度比)

	利 用 日 数	入 会 金 (円)	利 用 状 況 (名)
平成26年度	192	42,100	421
		85.7%	85.7%
平成25年度	203	49,100	491

6 呉市スポーツ施設の指定管理者制度による管理運営受託事業（公1・収1・他1）

公益財団法人呉市体育振興財団は「指定管理者」として、呉市体育施設（18施設）の管理運営を受託しており、市民の皆様がいつでも安心して安全・快適にご利用いただけるよう、常に適正な管理を行うとともに、広島東洋カープ・JTサンダース等のプロスポーツの試合や各種大会等の運営がスムーズに行えるよう、グラウンドコンディションの維持や芝生の養生、競技用具類の整備など、施設・設備の維持補修等に努めました。

（1）利用状況

◆グラウンド・体育館

施設名	平成26年度（上段：利用実績，下段：前年度比）					平成25年度					
	利用 件数 (件)	利用料金 収入（円）	利用者数(名)			利用 件数 (件)	利用料金 収入（円）	利用者数(名)			
			有料	免除	計			有料	免除	計	
呉市二河野球場 呉市二河町地内	248 89.5%	2,801,400 93.6%	34,676 203.8%	18,869 100.4%	53,545 149.5%	277	2,992,000	17,016	18,797	35,813	
呉市二河公園 多目的グラウンド 呉市二河町地内	1,111 96.5%	1,231,950 97.7%	31,833 97.8%	7,107 134.1%	38,940 102.9%	1,151	1,260,400	32,540	5,300	37,840	
呉市バレーボール場 二河町地内	1,668 100.7%	1,234,300 92.6%	13,736 98.1%	2,755 93.6%	16,491 97.3%	1,657	1,333,450	14,003	2,944	16,947	
呉市テニス場 西中央5丁目地内	3,783 90.6%	2,980,350 90.7%	40,575 89.3%	7,511 104.4%	48,086 91.3%	4,175	3,284,250	45,454	7,193	52,647	
呉市弓道場(近的) 二河町2番1号	1,202 130.7%	1,382,550 91.4%	17,215 99.7%	1,110 59.2%	18,325 95.7%	920	1,512,700	17,263	1,876	19,139	
呉市弓道場(遠的) 二河町地内	574 117.1%	390,650 107.2%	5,010 107.3%	774 140.7%	5,784 110.8%	490	364,400	4,668	550	5,218	
呉市二河 屋内練習場 二河町2番3号	1,006 93.2%	2,710,900 97.6%	21,030 143.3%	2,908 95.9%	23,938 135.2%	1,079	2,778,100	14,678	3,031	17,709	
呉市ス ポーツ 会館 二河町 1番 8号	アリーナ	1,423 100.1%	1,252,360 100.1%	32,271 99.1%	6,149 81.4%	38,420 95.8%	1,422	1,251,550	32,563	7,556	40,119
	宿泊	137 141.2%	4,349,400 103.5%	3,357 122.3%	203 80.6%	3,560 118.7%	97	4,203,100	2,746	252	2,998
	談話室	162 96.4%	75,600 102.2%	1,805 92.8%	2,575 127.0%	4,380 110.2%	168	74,000	1,946	2,027	3,973
	ロッカー 食堂	— —	61,170 99.0%	— —	— —	— —	—	61,810	—	—	—
呉市体育館 中央4丁目1番1号	5,120 103.9%	10,243,682 97.4%	141,364 103.2%	40,924 123.0%	182,288 107.1%	4,927	10,512,943	136,959	33,278	170,237	
呉市総合体育館 広大新開1丁目7番1号	8,529 94.2%	25,546,790 102.3%	196,314 95.3%	73,105 96.1%	269,419 95.5%	9,057	24,967,340	206,029	76,077	282,106	
呉市総合 スポーツセンター 郷原町字ワラヒノ山内	5,741 105.5%	10,039,210 103.9%	96,168 98.7%	29,378 102.2%	125,546 99.5%	5,442	9,658,390	97,436	28,733	126,169	
小 計	30,704 99.5%	64,300,312 100.1%	635,354 101.9%	193,368 103.1%	828,722 102.2%	30,862	64,254,433	623,301	187,614	810,915	

◆トレーニングルーム

施設名	平成26年度 (上段:利用実績, 下段:前年度比)					平成25年度				
	利用 日数	利用料金 収入 (円)	利用者数 (名)			利用 日数	利用料金 収入 (円)	利用者数 (名)		
			有料	免除	計			有料	免除	計
呉市総合体育館 トレーニングルーム 広大新開1丁目7番1号	306	9,470,580	31,816	471	32,287	306	9,494,040	29,468	573	30,041
	100.0%	99.8%	108.0%	82.2%	107.5%					

◆温水プール

施設名	平成26年度 (上段:利用実績, 下段:前年度比)					平成25年度				
	利用 日数	利用料金 収入 (円)	利用者数 (名)			利用 日数	利用料金 収入 (円)	利用者数 (名)		
			有料	免除	計			有料	免除	計
呉市営温水プール 広古新開2丁目1番6号	301	12,611,830	40,333	28,186	68,519	299	13,472,250	41,254	28,374	69,628
	100.7%	93.6%	97.8%	99.3%	98.4%					
呉市川尻温水プール 川尻町久後1丁目1番10号	301	5,601,450	19,525	15,037	34,562	306	6,628,250	21,713	14,192	35,905
	98.4%	84.5%	89.9%	106.0%	96.3%					
小 計	602	18,213,280	59,858	43,223	103,081	605	20,100,500	62,967	42,566	105,533
	99.5%	90.6%	95.1%	101.5%	97.7%					

◆夏期プール

施設名	平成26年度 (上段:利用実績, 下段:前年度比)					平成25年度				
	利用 日数	利用料金 収入 (円)	利用者数 (名)			利用 日数	利用料金 収入 (円)	利用者数 (名)		
			有料	免除	計			有料	免除	計
呉市営プール 二河町地内	47	2,820,020	22,527	3,713	26,240	48	3,929,490	31,305	3,384	34,689
	97.9%	71.8%	72.0%	109.7%	75.6%					
呉市川尻東プール 川尻町東1丁目16番地内	42	181,900	1,522	301	1,823	41	204,800	1,686	388	2,074
	102.4%	88.8%	90.3%	77.6%	87.9%					
呉市下蒲刈プール 下蒲刈町下島3400番地の4	42	26,800	217	657	874	41	23,000	184	643	827
	102.4%	116.5%	117.9%	102.2%	105.7%					
呉市音戸プール 音戸町南隠渡1丁目地内	59	96,500	826	2,999	3,825	68	119,300	1,064	5,467	6,531
	86.8%	80.9%	77.6%	54.9%	58.6%					
呉市豊プール 豊町大長字鳥越6233番地の1	53	64,800	507	1,597	2,104	41	98,900	733	590	1,323
	129.3%	65.5%	69.2%	270.7%	159.0%					
小 計	243	3,190,020	25,599	9,267	34,866	239	4,375,490	34,972	10,472	45,444
	101.7%	72.9%	73.2%	88.5%	76.7%					

◆全施設利用状況合計

	平成26年度		平成25年度
利用料金総合計	95,174,192 円	(前年度比) 96.9%	98,224,463 円
総利用者数	998,956 名	(前年度比) 100.8%	991,360 名