

平成 2 7 年 度

事 業 報 告 書

公益財団法人 吳市体育振興財団

目 次

事 業 報 告 書

ペ ー ジ

1	庶務事項	
	(1) 役員及び評議員	1
2	会議に関する事項	
	(1) 評議員会の開催	2
	(2) 理事会の開催	2
3	法人の事業体系	
	(1) 事業体系図	3
	(2) 事業区分	3
4	スポーツ振興・普及事業（公1）	
	(1) スポーツ振興事業	
	ア 全国大会派遣助成事業	4
	イ 著名選手招待事業	4
	ウ 育成強化事業	5
	エ 講習会の開催	6
	(2) スポーツ教室の開催	
	ア 各施設スポーツ教室の開催及び参加状況	7～11
	イ スポーツアドバイス業務	11～12
	(3) 広報普及活動	
	ア 広報誌「スポーツくれ」の発行	12
	イ 情報誌「各体育施設だより」の発行	12
	ウ インターネットによる広報	12
	エ スポーツ指導者の派遣	13
5	自主事業におけるトレーニング室の利用状況（他1）	13
6	呉市スポーツ施設の指定管理者制度による管理運営受託事業(公1・収1・他1)	14～15

平成27年度 事業報告書

(平成27年4月1日～平成28年3月31日)

1 庶務事項

(1) 役員及び評議員 (平成28年3月31日現在)

◆評議員 (8名)

※登記順

役 職	氏 名	役 職	氏 名
評 議 員	岡 隆 光	評 議 員	木 坂 修
〃	若 本 祐 昭	〃	工 田 隆
〃	松 本 桂 子	〃	檜 垣 美 良
〃	渡 邊 隆 司	〃	土 井 正 純

◆理事 (8名)

※登記順

役 職	氏 名	役 職	氏 名
理 事 長	堀 口 勝 哉	理 事	貞 国 信 忠
副 理 事 長	渡 辺 勇 一	〃	末 重 正 己
常 務 理 事	神 垣 泰 治	〃	矢 野 秀 樹
理 事	泉 喜 久 男	〃	藤 本 秀 穂

◆監事 (2名)

※登記順

役 職	氏 名	役 職	氏 名
監 事	大 上 功	監 事	松 沢 正 佳

2 会議に関する事項

(1) 評議員会の開催

開催年月日	主な議決事項等	
平成27年 6月 8日	第1号議案	評議員の選任について
	第2号議案	理事の選任について
	第3号議案	監事の選任について
平成27年 6月22日	第1号議案	平成26年度決算報告について
	報告事項	平成27年度事業計画及び予算の概要について

(2) 理事会の開催

開催年月日	主な議決事項等	
平成27年 5月29日	第1号議案	平成26年度事業報告書の承認について
	第2号議案	平成26年度決算報告書の承認について
	第3号議案	理事の推薦について
	第4号議案	監事の推薦について
	第5号議案	臨時評議員会の招集について
	第6号議案	定時評議員会の招集について
平成27年11月 6日	報告事項	平成27年度上半期事業報告及び収支報告について
	第1号議案	平成27年度第1次補正予算の承認について
	その他	役員賠償責任保険の新規加入について
平成28年 3月23日	第1号議案	平成26年3月26日理事会に第5号議案として上程した「事故補償準備積立資産取扱要領(案)」の撤回について
	第2号議案	平成27年度第2次補正予算の承認について
	第3号議案	平成28年度事業計画書の承認について
	第4号議案	平成28年度収支予算書の承認について

3 法人の事業体系

(1) 事業体系図

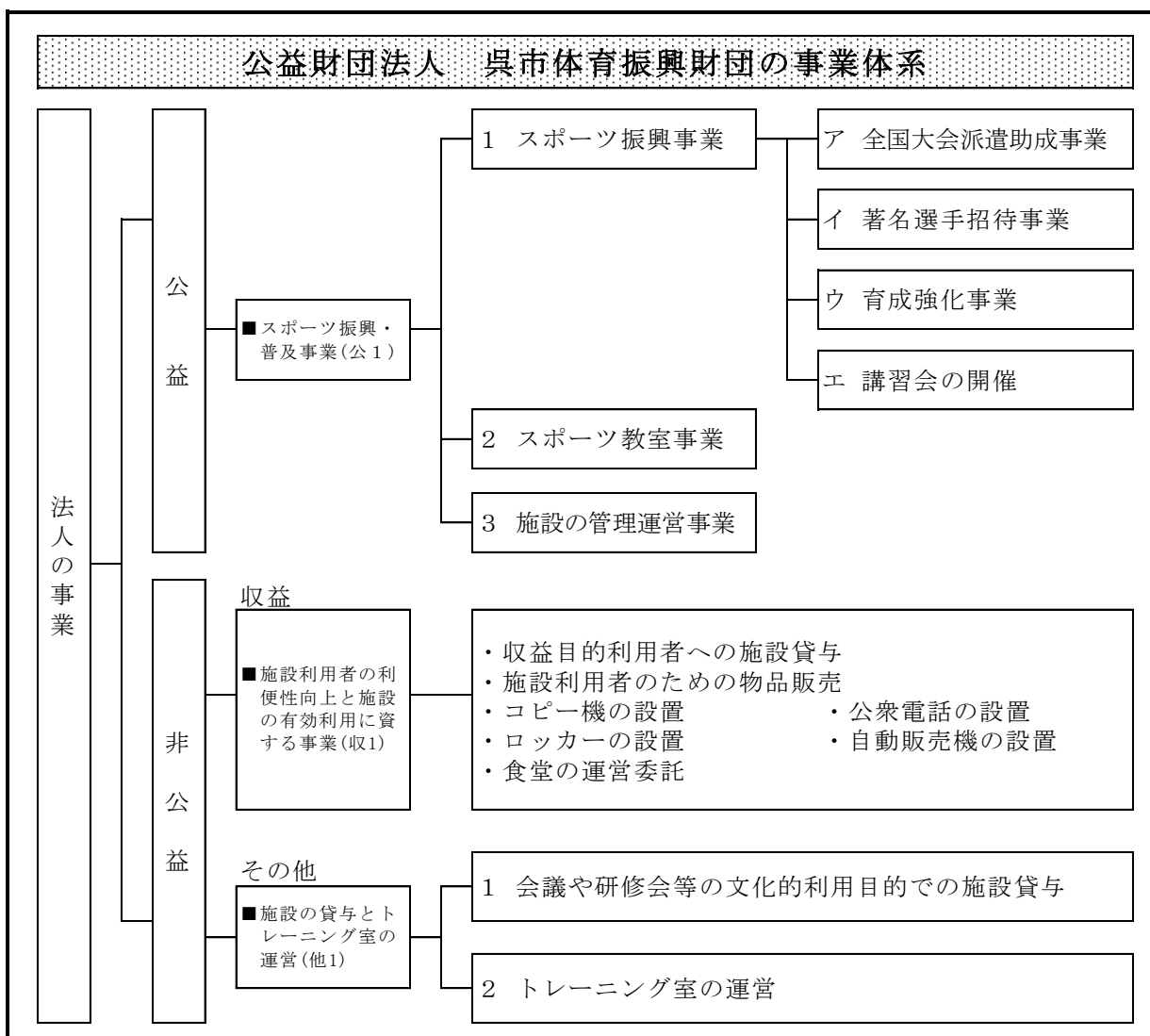

(2) 事業区分

ア 公益目的事業

事業番号	事業の内容
公1	スポーツ振興・普及事業

イ 収益事業等

(ア) 収益事業

事業番号	事業の内容
収1	施設利用者の利便性向上と施設の有効利用に資する事業

(イ) その他の事業（相互扶助等事業）

事業番号	事業の内容
他1	施設貸与とトレーニング室の運営

4 スポーツ振興・普及事業

(1) スポーツ振興事業 (公1)

ア 全国大会派遣助成事業

地域で活動している選手に、支給基準に該当する国際大会・全国大会の出場に際して、呉市体育協会を通じて助成を行いました。

〔◆支給金額 (選手1人あたり)
国際大会…1万円, 国民体育大会…1万円, 全国大会…5千円(県内で開催の場合は2千円)〕

大会区分	助成人数(名)	主な大会
国際大会	1	世界シニアボウリング選手権
国民体育大会	18	第70回国民体育大会
全国大会	359	全国高等学校総合体育大会ほか54件
計	378	(20団体, 57大会)

イ 著名選手招待事業

全国レベルで活躍している著名な選手や指導者を招いて、実技指導や講習を行うことにより、参加者の競技力の向上やスポーツに親しむ環境の提供に努めました。

また、観覧者を含めた、選手(チーム)との交流を行い、競技の普及に努めました。

事業名	開催日 / 会場	対象	参加者数(名)
J Tサンダーズ バレーボール講習会	平成27年 6月14日(日) オークアリーナ	小・中・高校生及びその 指導者	567
久保竜彦選手 サッカー講習会	平成27年 8月 8日(土) 総合スポーツセンター	小学校4～6年生	48
広島東洋カープ 野球講習会	平成27年12月 5日(土) 二河野球場	市内の中学校に通学する 野球経験者	111
中野祐介選手 卓球講習会	平成28年 1月30日(土) オークアリーナ	中学生及び指導者	105
広島ガスバドミントン部 ジュニアバドミントン講習会	平成28年 3月 5日(土) オークアリーナ	小学校4年生～中学生	30
日新製鋼 ハンドボール講習会	平成27年5月～28年3月 呉市体育館	中学生及び指導者	462 (7回)
計		(6事業)	1, 323

ウ 育成強化事業

競技大会・交流大会の開催を通じて、スポーツを続ける上での目標や成果の発表の場を提供することにより、競技力の向上及び選手の育成を行いました。

また、競技団体や企業と連携して、スポーツ大会や講習会を共催しました。

(ア) 主催事業

事業名	開催日 / 会場	対象	参加者数(名)
第31回 呉市女性ソフトテニス大会	平成27年 5月 9日(土) 呉市テニス場	市内及び近郊在住の18歳以上の女性	雨天中止
第31回 呉市女性卓球大会	平成27年 6月 9日(火) オークアリーナ	市内及び近郊在住の18歳以上の女性	204
第31回 呉市学童選手権水泳競技大会	平成27年 8月 4日(火) 呉市営プール	市水泳連盟に登録の小学生	216
第20回 呉市小学生 ソフトボール大会	平成27年 9月 6日(日) 入船山公園多目的広場	市内または周辺の小学校に通う4年生以上のチーム	547
第16回 呉市グラウンド・ゴルフ大会	平成27年10月 8日(木) 総合スポーツセンター	市内在住の人	498
第19回 呉市近郊 ソフトバレーボール大会	平成27年10月18日(日) オークアリーナ	小学生のチーム及び市内または周辺に登録のチーム	402
第31回 呉市女性バドミントン大会	平成27年10月27日(火) 呉市体育館	市内在住・在勤・市内チームに在籍の18歳以上の女性	36
第13回 シニア卓球大会	平成27年12月 1日(火) オークアリーナ	市内及び近郊に在住の60歳以上	298
第10回 呉市小学生 ミニバスケットボール交流会	平成28年 1月16日(土) オークアリーナ	小学1～4年生で構成されたチーム	337
計		(9事業)	2,538

(イ) 共催事業

事業名	開催日	主催 / 会場	参加者数(名)
第6回モルテンカップ呉市近郊 小学生ソフトバレーボール大会	平成27年 9月13日(日)	呉バレーボール協会 呉市警固屋体育館	165
第7回 呉市健康の日 ウォーキング大会	平成27年10月17日(土)	呉市(健康増進課) 二河多目的グラウンドほか	2,110
“応援しようなる”プロジェクト 外木場義郎バッテリー育成塾	平成27年7月～ 平成28年3月(月2回水曜日)	NPO法人ポラーノ 二河屋内練習場ほか	570 (全18回)
計		(3事業)	2,845

エ 講習会の開催

講習会を通じて、スポーツの楽しさや素晴らしさを味わうとともに、スポーツの普及と競技力の向上及び傷害の予防などに貢献することを目的として実施しました。

講習会名	開催日 / 会場	対象	参加者数(名)
くれジュニア 陸上競技講習会	平成27年4月～平成28年3月(全22回)	小学生	2,552
	二河多目的グラウンドほか		
公認スポーツ栄養士が教える ジュニア選手の食事と栄養	平成28年2月10日(水)	ジュニア選手の 保護者	17
	呉市スポーツ会館(談話室)		
計		(2事業)	2,569

(2) スポーツ教室の開催 (公1)

ア 各施設スポーツ教室の開催及び参加状況

管理運営しているスポーツ施設を中心に、経験豊かで、趣旨に沿った適切な指導ができる専門指導員を講師として選定・委託し、地域スポーツ振興と市民の健康増進を目的に、誰もが気軽に参加できるよう、幅広い年齢を対象にした多目的のスポーツ教室を企画・開設しました。

◆呉市スポーツ会館受付

教室名	対象	定員	実施期間	曜日	時間	回数	参加費	参加者数	
気功太極拳(前期)	18歳以上	初級	4/1 ~ 7/22	水	9:30 ~ 11:00	各15	各5,250円	21	
		中級			11:00 ~ 12:30			44	
気功太極拳(後期)	18歳以上	初級	9/2 ~ 12/16	水	9:30 ~ 11:00	各15	各5,250円	23	
		中級			11:00 ~ 12:30			38	
グラウンド・ゴルフ(前期)(築地広場)	18歳以上	40	4/3 ~ 6/5	金	9:30 ~ 11:30	10	2,500円	20	
グラウンド・ゴルフ(後期)(築地広場)	18歳以上	40	9/4 ~ 11/6	金	9:30 ~ 11:30	10	2,500円	18	
トレーニングジム①	18歳以上	A	4/6 ~ 6/15	月	13:00 ~ 14:30	各10	各5,000円	23	
		B			14:45 ~ 16:15			23	
トレーニングジム②	18歳以上	A	7/6 ~ 9/14	月	13:00 ~ 14:30	各10	各5,000円	23	
		B			14:45 ~ 16:15			23	
トレーニングジム③	18歳以上	A	10/5 ~ 12/21	月	13:00 ~ 14:30	各10	各5,000円	23	
		B			14:45 ~ 16:15			23	
トレーニングジム④	18歳以上	A	1/18 ~ 3/28	月	13:00 ~ 14:30	各10	各5,000円	23	
		B			14:45 ~ 16:15			23	
中高年にやさしい健康体操①	概50歳以上の女性	70	4/7 ~ 6/30	火	13:30 ~ 15:00	12	4,200円	61	
中高年にやさしい健康体操②		70	9/8 ~ 12/8	火	13:30 ~ 15:00	12	4,200円	55	
中高年にやさしい健康体操③		70	1/5 ~ 3/22	火	13:30 ~ 15:00	12	4,200円	53	
ゴルフ(呉カントリークラブ)	18歳以上	25	4/8 ~ 7/29	水	10:00 ~ 11:30	15	6,000円	25	
キッズサッカー(前期)	年中～ 小学2年生	各50	4/15 ~ 7/1	水	16:00 ~ 17:30	各10	各3,000円	50	
キッズサッカー(後期)			9/9 ~ 11/18					50	
卓球(前期)	18歳以上	各30	5/8 ~ 6/8	月金	13:15 ~ 15:15	各10	各3,500円	21	
卓球(後期)			10/2 ~ 11/6					24	
アーチェリー	小学5年以上	30	5/9 ~ 7/18	土	14:00 ~ 16:00	10	3,500円	28	
ソフトバレーボール	小学生以上	40	7/25 ~ 8/25	火土	10:00 ~ 12:00	10	小中学生2,000円 高校以上3,500円	33	
児童水泳	小学生	60	7/24 ~ 8/19	月水金	9:00 ~ 10:30	10	4,000円	60	
子ども硬式テニス	小学3～6年生	30	7/24 ~ 8/24	月金	9:00 ~ 11:00	10	3,000円	30	
水泳が苦手な児童の 短期水泳講習会	小学生 (初級者)	豊	7/27 ~ 7/30	月～木	10:00 ~ 11:30	4	無料 ※別途プール 入場料は必要	10	
		下蒲刈	7/27 ~ 7/30	月～木	13:00 ~ 14:30			10	
		川尻東	8/3 ~ 8/6	月～木	10:00 ~ 11:30			10	
		音戸	8/17 ~ 8/20	月～木	10:00 ~ 11:30			10	
弓道	中学生～一般	40	8/22 ~ 10/24	土	14:00 ~ 16:00	10	3,500円	38	
子ども卓球	小・中学生	30	9/5 ~ 11/14	土	13:30 ~ 15:30	10	3,000円	27	
キッズ体操	年中～年長	15	9/24 ~ 11/26	木	15:30 ~ 16:30	10	2,000円	15	
硬式テニス	18歳以上	30	10/2 ~ 11/6	月金	10:00 ~ 12:00	10	3,500円	24	
ノルディックウォーキング	18歳以上	20	11/10	火	9:30 ~ 12:00	1	300円	9	
かけっこ	小学生	30	3/26	土	9:30 ~ 12:00	1	300円	11	
スキー&スノーボード(大佐スキー場)	小学生以上	70	2/6	土	6:15 ~ 18:00	1	小中学生3,000円 高校以上4,500円	29 29	
ファミリースポーツデー	小学生以上	40	毎月第2・4金曜日		18:00 ~ 20:50	24	小中学生100円/回 高校以上200円/回	413 38	
呉市スポーツ会館計								(20教室38コース)	1,511

◆オークアリーナ受付

教室名	対象	定員	実施期間	曜日	時間	回数	参加費	参加者数	
気功太極拳①	初級 中級	60	4/7 ~ 9/15	火	10:00 ~ 12:00	各22	各7,700円	41	
					13:00 ~ 15:00			39	
気功太極拳②	初級 中級	60	10/6 ~ 3/15		10:00 ~ 12:00	各22	各7,700円	39	
					13:00 ~ 15:00			35	
ヨーガ①(月・木コース)	18歳以上	各50	4/2 ~ 6/15	月コース 木コース	13:00 ~ 15:00	各10	各3,500円	100	
ヨーガ②(月・木コース)		各50	7/2 ~ 9/14					100	
ヨーガ③(月・木コース)		各50	10/1 ~ 12/21					100	
ヨーガ④(月・木コース)		各50	1/4 ~ 3/24					100	
子ども柔道①	年中~小学生	各40	4/2 ~ 9/17	火木	18:00 ~ 20:00	各44	各11,000円	15	
子ども柔道②			10/1 ~ 3/22					13	
子ども剣道①	年少~小学生	45	4/3 ~ 9/11	月金	18:00 ~ 19:45	44	11,000円	38	
子ども剣道②	年少~小学生	45	9/25 ~ 3/28	火木	18:00 ~ 20:00	44	11,000円	37	
やさしい エアロビクス&ストレッチ①	18歳以上	各80	4/3 ~ 6/26	金	9:30 ~ 11:00	各10	各3,500円	68	
やさしい エアロビクス&ストレッチ②					11:00 ~ 12:30			48	
やさしい エアロビクス&ストレッチ③					9:30 ~ 11:00			70	
やさしい エアロビクス&ストレッチ④					11:00 ~ 12:30			43	
やさしい エアロビクス&ストレッチ⑤					9:30 ~ 11:00			72	
やさしい エアロビクス&ストレッチ⑥					11:00 ~ 12:30			46	
やさしい エアロビクス&ストレッチ⑦					9:30 ~ 11:00			72	
やさしい エアロビクス&ストレッチ⑧					11:00 ~ 12:30			43	
中高年にやさしい健康体操①	概50歳以上の 女性	各70	4/6 ~ 6/15	月	15:00 ~ 17:00	各10	各3,500円	58	
中高年にやさしい健康体操②		各70	7/6 ~ 9/28					59	
中高年にやさしい健康体操③		各70	10/5 ~ 12/21					60	
中高年にやさしい健康体操④		各70	1/4 ~ 3/14					63	
女性ソフトエアロビクス①(月・水コース)	18歳以上	各70	4/1 ~ 6/29	月コース 水コース	10:00 ~ 11:30	各10	各3,500円	64	
女性ソフトエアロビクス②(月・水コース)		各70	7/1 ~ 9/30					67	
女性ソフトエアロビクス③(月・水コース)		各70	10/5 ~ 12/28					69	
女性ソフトエアロビクス④(月・水コース)		各70	1/6 ~ 3/30					74	
バランstraining①	18歳以上	各40	4/1 ~ 7/29	水	13:30 ~ 15:00	各10	各3,500円	22	
バランstraining②			8/5 ~ 11/25					24	
バランstraining③			12/2 ~ 3/9					31	
カーディオ・ピラティス①	18歳以上	各35	4/2 ~ 6/18	木	13:00 ~ 14:30	各10	各3,500円	18	
カーディオ・ピラティス②			7/2 ~ 9/10					23	
カーディオ・ピラティス③			10/1 ~ 12/10					31	
カーディオ・ピラティス④			1/7 ~ 3/24					24	
キックボクシングエクササイズ①	18歳以上	各50	4/2 ~ 6/18	木	19:00 ~ 20:30	各10	各3,500円	24	
キックボクシングエクササイズ②			7/2 ~ 9/10					28	
キックボクシングエクササイズ③			10/1 ~ 12/10					28	
キックボクシングエクササイズ④			1/7 ~ 3/24					27	
卓球	18歳以上	30	9/7 ~ 11/30	月	19:00 ~ 21:00	10	3,500円	22	
シェイプアップ①	18歳以上	各80	4/14 ~ 6/30	火	10:00 ~ 12:00	各10	各3,500円	53	
シェイプアップ②			4/2 ~ 6/18	木				51	
シェイプアップ③			7/7 ~ 9/15	火				49	
シェイプアップ④			7/2 ~ 9/10	木				58	
シェイプアップ⑤			9/29 ~ 12/15	火				50	
シェイプアップ⑥			10/1 ~ 12/10	木				59	
シェイプアップ⑦			1/5 ~ 3/15	火				41	
シェイプアップ⑧			1/7 ~ 3/24	木				51	
女性エアロビクス①(月・水・金コース)	18歳以上	各40	4/1 ~ 7/29	月コース	19:00 ~ 20:30	12	各4,200円	83	
女性エアロビクス②(月・水・金コース)		各40	8/3 ~ 11/27	水コース	19:00 ~ 20:30	12	各4,200円	78	
女性エアロビクス③(月・水・金コース)		各40	12/2 ~ 3/23	金コース	19:00 ~ 20:30	10	各3,500円	71	
トータルトレーニング①	18歳以上	各18	4/1 ~ 7/29	水	9:30 ~ 11:00	各12	各6,000円	15	
トータルトレーニング②					11:00 ~ 12:30			9	
トータルトレーニング③					9:30 ~ 11:00			14	
トータルトレーニング④					11:00 ~ 12:30			9	
トータルトレーニング⑤					9:30 ~ 11:00			15	
トータルトレーニング⑥					11:00 ~ 12:30			9	
ヨガ・ボディワーク①	18歳以上	各80	4/3 ~ 7/10	金	19:30 ~ 20:45	14	4,900円	62	
ヨガ・ボディワーク②			8/7 ~ 12/4			14	4,900円	62	
ヨガ・ボディワーク③			12/18 ~ 3/18			12	4,200円	58	
3B体操①	A	1歳未満	20	4/1 ~ 8/5	水	10:30 ~ 11:30	各12	各4,200円	5
	B	1~2歳未満	20	4/6 ~ 7/6	月	10:30 ~ 11:30			17
	C	2~4歳未満	30	4/1 ~ 8/5	水	9:30 ~ 10:30			29
3B体操②	A	1歳未満	20	8/12 ~ 12/2	水	10:30 ~ 11:30	各12	各4,200円	7
	B	1~2歳未満	20	8/3 ~ 11/9	月	10:30 ~ 11:30			13
	C	2~4歳未満	30	8/12 ~ 12/2	水	9:30 ~ 10:30			30
3B体操③	A	1歳まで未満	20	12/9 ~ 3/23	水	10:30 ~ 11:30	各10	各3,500円	8
	B	1~2歳未満	20	12/7 ~ 3/7	月	10:30 ~ 11:30			19
	C	2~4歳未満	30	12/9 ~ 3/23	水	9:30 ~ 10:30			30
オークススポーツデー	小学生以上	40	毎週月・水曜日(休館日除く)		13:00 ~ 15:30	71	小中学生 100円/回 高校以上 200円/回	3,889 29	
ファミリースポーツデー	小学生以上	40	原則月1回の金曜日		18:00 ~ 20:30	12	小中学生 100円/回 高校以上 200円/回	285 170	
オークアリーナ計							(18教室85コース)	7,363	

◆呉市体育館受付

教室名	対象	定員	実施期間	曜日	時間	回数	参加費	参加者数
ピラティス&ヨガ①	18歳以上	30	4/7 ~ 6/30	火	10:00 ~ 11:30	12	4,800 円	30
ピラティス&ヨガ②		30	9/1 ~ 12/8	火	10:00 ~ 11:30	12	4,800 円	30
ピラティス&ヨガ③		30	1/5 ~ 3/22	火	10:00 ~ 11:30	12	4,800 円	27
ボール&フィットネス①	18歳以上	25	4/7 ~ 6/30	火	11:45 ~ 13:15	12	4,800 円	19
ボール&フィットネス②		25	9/1 ~ 12/8	火	11:45 ~ 13:15	12	4,800 円	24
ボール&フィットネス③		25	1/5 ~ 3/22	火	11:45 ~ 13:15	12	4,800 円	20
ZUMBA-ズンバー①	18歳以上	30	4/21 ~ 6/30	火	13:30 ~ 15:00	10	4,000 円	19
ZUMBA-ズンバー②		30	9/1 ~ 12/8	火	13:30 ~ 15:00	12	4,800 円	11
ZUMBA-ズンバー③		30	1/5 ~ 3/22	火	13:30 ~ 15:00	12	4,800 円	9
キッズ体操	年中~年長	15	4/23 ~ 6/25	木	15:30 ~ 16:30	10	2,000 円	15
女性ソフトエアロビクス①(月・金コース)	18歳以上の女性	各25	4/3 ~ 6/15	月コース 金コース	19:00 ~ 20:30	各10	各3,500 円	32
女性ソフトエアロビクス②(月・金コース)		各25	9/4 ~ 12/7		19:00 ~ 20:30	各10	各3,500 円	32
女性ソフトエアロビクス③(月・金コース)		各25	1/8 ~ 3/28		19:00 ~ 20:30	各10	各3,500 円	26
呉市体育館計							(5教室16コース)	294

◆呉市川尻温水プール受付

教室名	対象	定員	実施期間	曜日	時間	回数	参加費	参加者数
幼児水泳①	4~6歳	各30	4/7 ~ 5/19	火木	15:30 ~ 17:00	各10	各5,000 円	28
幼児水泳②			5/26 ~ 6/30					30
幼児水泳③			9/3 ~ 10/13					30
幼児水泳④			10/20 ~ 11/24					30
幼児水泳⑤			1/7 ~ 2/9					29
幼児水泳⑥			2/18 ~ 3/22					30
水中ウォーキング①	18歳以上	各25	4/2 ~ 6/18	木	10:30 ~ 12:00	10	5,000 円	25
水中ウォーキング②			9/3 ~ 11/26			12	6,000 円	25
水中ウォーキング③			1/7 ~ 3/17			10	5,000 円	25
成人水泳①	18歳以上	各45	4/3 ~ 6/5	金	10:00 ~ 11:30	10	5,000 円	39
成人水泳②			9/4 ~ 11/20			12	6,000 円	38
成人水泳③			1/8 ~ 3/11			10	5,000 円	34
アクアビクス(朝コース)①	18歳以上	各30	4/6 ~ 6/22	月	10:00 ~ 11:30	10	5,000 円	21
アクアビクス(朝コース)②			9/7 ~ 12/14			12	6,000 円	24
アクアビクス(朝コース)③			1/18 ~ 3/7			8	4,000 円	26
アクアビクス(夜コース)①	18歳以上	各20	4/7 ~ 6/23	火	19:00 ~ 20:30	各10	各5,000 円	15
アクアビクス(夜コース)②			7/7 ~ 9/8					18
アクアビクス(夜コース)③			9/29 ~ 12/8					17
アクアビクス(夜コース)④			1/12 ~ 3/15					11
土曜児童水泳①	A	45	4/11 ~ 7/4	土	10:30 ~ 12:00	各12	各4,800 円	45
	B	45			13:00 ~ 14:30			45
	C	15			14:30 ~ 16:00			15
土曜児童水泳②	A	45	9/5 ~ 10/3	土	10:30 ~ 12:00	各5	各2,000 円	45
	B	45			13:00 ~ 14:30			45
	C	15			14:30 ~ 16:00			15
土曜児童水泳③	A	45	10/17 ~ 12/19	土	10:30 ~ 12:00	各10	各4,000 円	46
	B	45			13:00 ~ 14:30			45
	C	15			14:30 ~ 16:00			15
土曜児童水泳④	A	45	1/9 ~ 3/12	土	10:30 ~ 12:00	各10	各4,000 円	45
	B	45			13:00 ~ 14:30			45
	C	15			14:30 ~ 16:00			15
夏季児童水泳(前期)	A	各45	7/27 ~ 8/7	月火 木金	10:30 ~ 12:00	各8	各3,200 円	45
	B				13:00 ~ 14:30			45
夏季児童水泳(後期)	A	各45	8/17 ~ 8/28	月火 木金	10:30 ~ 12:00	各8	各3,200 円	45
	B				13:00 ~ 14:30			45
春季児童短期水泳	新小学校 2~6年生	15	3/24 ~ 3/29	月火 木金土	13:00 ~ 14:30	5	2,000 円	15
呉市川尻温水プール計							(8教室36コース)	1,111

◆呉市営温水プール受付

教室名	対象	定員	実施期間	曜日	時間	回数	参加費	参加者数	
幼児水泳①	A	各30	4/7 ~ 5/21	火木	15:00 ~ 16:30	各10	各5,000円	30	
	B		4/8 ~ 5/20	水金				30	
幼児水泳②	A	各30	6/2 ~ 7/9	火木	15:00 ~ 16:30	各10	各5,000円	30	
	B		6/3 ~ 7/10	水金				31	
幼児水泳③	A	各30	9/1 ~ 10/8	火木	15:00 ~ 16:30	各10	各5,000円	30	
	B		9/2 ~ 10/7	水金				30	
幼児水泳④	A	各30	10/20 ~ 12/8	火木	15:00 ~ 16:30	各10	各5,000円	30	
	B		10/21 ~ 12/4	水金				30	
幼児水泳⑤	A	各30	1/5 ~ 2/2	火木	15:00 ~ 16:30	各10	各5,000円	30	
	B		1/6 ~ 1/29	水金				30	
幼児水泳⑥	A	各30	2/16 ~ 3/17	火木	15:00 ~ 16:30	各10	各5,000円	30	
	B		2/17 ~ 3/18	水金				30	
児童水泳①	A	各45	4/7 ~ 5/21	火木	16:30 ~ 18:00	各10	各4,000円	45	
	B		4/8 ~ 5/20	水金				45	
児童水泳②	A	各45	6/2 ~ 7/9	火木	16:30 ~ 18:00	各10	各4,000円	45	
	B		6/3 ~ 7/10	水金				45	
児童水泳③	A	各45	9/1 ~ 10/8	火木	16:30 ~ 18:00	各10	各4,000円	45	
	B		9/2 ~ 10/7	水金				45	
児童水泳④	A	各45	10/20 ~ 12/8	火木	16:30 ~ 18:00	各10	各4,000円	45	
	B		10/21 ~ 12/4	水金				45	
児童水泳⑤	A	各45	1/5 ~ 2/2	火木	16:30 ~ 18:00	各10	各4,000円	45	
	B		1/6 ~ 1/29	水金				45	
児童水泳⑥	A	各45	2/16 ~ 3/17	火木	16:30 ~ 18:00	各10	各4,000円	45	
	B		2/17 ~ 3/18	水金				45	
アクアビクス①	火コース	各30	4/7 ~ 6/23	火	10:30 ~ 12:00	各10	各5,000円	30	
	木コース		4/9 ~ 6/25	木				24	
アクアビクス②	火コース	各30	9/1 ~ 12/15	火	10:30 ~ 12:00	各12	各6,000円	30	
	木コース		9/3 ~ 12/3	木				30	
アクアビクス③	火コース	各30	1/5 ~ 3/15	火	10:30 ~ 12:00	各10	各5,000円	30	
	木コース		1/7 ~ 3/17	木				27	
水中ウォーキング①	水コース	各45	4/8 ~ 6/23	水	10:30 ~ 12:00	各10	各5,000円	45	
	金コース		4/9 ~ 6/25	金				45	
水中ウォーキング②	水コース	各45	9/2 ~ 12/2	水	10:30 ~ 12:00	各12	各6,000円	45	
	金コース		9/4 ~ 11/27	金				45	
水中ウォーキング③	水コース	各45	1/6 ~ 3/9	水	10:30 ~ 12:00	各10	各5,000円	45	
	金コース		1/8 ~ 3/11	金				45	
成人水泳①	水コース	各45	4/8 ~ 6/23	水	13:00 ~ 14:30	各10	各5,000円	45	
	金コース		4/9 ~ 6/25	金				45	
成人水泳②	水コース	各45	9/2 ~ 12/2	水	13:00 ~ 14:30	各12	各6,000円	45	
	金コース		9/4 ~ 11/27	金				45	
成人水泳③	水コース	各45	1/6 ~ 3/9	水	13:00 ~ 14:30	各10	各5,000円	45	
	金コース		1/8 ~ 3/11	金				41	
土曜児童水泳①	A	各45	4/4 ~ 6/27		9:30 ~ 11:00	各12	各4,800円	45	
	B							11:00 ~ 12:30	45
	C							13:00 ~ 14:30	45
土曜児童水泳②	A	各45	9/5 ~ 11/21	土	9:30 ~ 11:00	各12	各4,800円	45	
	B							11:00 ~ 12:30	45
	C							13:00 ~ 14:30	45
土曜児童水泳③	A	各45	1/9 ~ 3/12		9:30 ~ 11:00	各10	各4,000円	45	
	B							11:00 ~ 12:30	45
	C							13:00 ~ 14:30	45
日曜水中ウォーキング①		18歳以上	4/5 ~ 7/5	日	11:00 ~ 12:30	12	6,000円	20	
日曜水中ウォーキング②			9/6 ~ 11/29			12	6,000円	20	
日曜水中ウォーキング③			1/10 ~ 3/13			10	5,000円	20	
日曜成人水泳①		18歳以上	4/5 ~ 7/5	日	13:00 ~ 14:30	12	6,000円	15	
日曜成人水泳②			9/6 ~ 11/29			12	6,000円	15	
日曜成人水泳③			1/10 ~ 3/13			10	5,000円	15	
日曜児童水泳①		小学生 (初級者)	4/5 ~ 7/5	日	9:30 ~ 11:00	12	4,800円	15	
日曜児童水泳②			9/6 ~ 11/29			12	4,800円	15	
日曜児童水泳③			1/10 ~ 3/13			10	4,000円	15	
呉市営温水プール計							(9教室60コース)	2,163	

◆呉市総合スポーツセンター受付

教室名	対象	定員	実施期間	曜日	時間	回数	参加費	参加者数	
ヨガ①	18歳以上	各20	4/16～6/25	木	14:00～15:30	各10	各3,500円	20	
ヨガ②			7/9～9/17					20	
ヨガ③			10/15 12/17					20	
ヨガ④			1/7～3/17					20	
初級者硬式テニス①	18歳以上 (未経験者・初級者)	各10	4/7～5/12	火金	10:00～12:00	各10	各3,500円	9	
初級者硬式テニス②			6/2～7/3					10	
ソフトテニス	小学4年生以上	45	7/16～8/11	火木土	18:30～20:30	10	一般4,000円 高校以下3,000円	3 42	
夏休みサッカー(ナイター)	年中～小学3年生	50	7/23～8/27	火木	18:00～19:30	10	3,000円	46	
低学年ヒップホップダンス	小学1年～小学3年生	15	7/29～8/26	水	9:20～10:20	5	1,500円	13	
高学年ヒップホップダンス	小学4年～小学6年生	12	7/29～8/26	水	10:30～12:00	5	1,500円	12	
硬式テニス(ナイター)	18歳以上	30	8/28～10/2	火金	18:30～20:30	10	4,000円	28	
グラウンド・ゴルフ	18歳以上	40	10/21～11/18	水	9:30～11:30	5	1,500円	9	
呉市総合スポーツセンター計								(7教室12コース)	252

◆全施設合計

年度	総教室数	総コース数	総参加者数(名)	前年度比
平成27年度	67	247	12,694	98.3%
平成26年度	63	262	12,920	

イ スポーツアドバイス業務

専門知識の豊富なスポーツトレーナーによる相談会・講習会を“運動を始めてみたいけど、どのように行えばいいかわからない”という初心者の方からスポーツ経験者までを対象に、実技を交えて行いました。月4回、隔週で場所・プログラムを変え、市政だよりやホームページで参加者を募集し、多くの方にご参加いただけるよう努めました。(参加費：無料)。

◆スポーツ会館トレーニング室開催

事業名	対象	回数	参加者数(名)
トレーニング相談会	18歳以上	4	12
ストレッチポール講習会	18歳以上	2	15
バランスボール講習会	18歳以上	1	5
器具を使った効果的なトレーニング講習会	18歳以上	1	5
目指せ！筋力アップ！筋トレ講習会	中学生以上	1	5
チューブトレーニング講習会	18歳以上	2	10
初めての人のトレーニング講習会	18歳以上	2	5
計		13	57

◆オークアリーナトレーニングルーム開催

事業名	対象	回数	参加者数(名)
トレーニング相談会	18歳以上	4	8
初心者のためのトレーニング講習会	18歳以上	8	31
計		12	39

(3) 広報普及活動 (公1)

ア 広報誌「スポーツくれ」の発行

公益財団法人呉市体育振興財団だより「スポーツくれ」を発行し、スポーツ施設の紹介、各種教室・イベントの案内等、幅広いスポーツ情報の提供に努めました。

誌名	発行月 / 回数	発行部数
スポーツくれ	6・9・12・3月 / 4回	6,000部 (各1,500部)

イ 情報誌「各体育施設だより」の発行

各体育施設で情報誌を月ごとに発行し、スポーツ施設の利用案内や月間行事予定、教室・イベントの紹介等、スポーツ情報の提供に努めました。

施設名	誌名	発行月 / 回数	発行部数
呉市スポーツ会館	スポーツ会館だより	毎月1回/12回	各1,800部 (毎月各150部)
呉市体育館	呉市体育館だより		
呉市総合体育館	オークアリーナだより		
呉市営温水プール	広温水プールだより		
呉市川尻温水プール	かわせみだより		
呉市総合スポーツセンター	総合スポセンだより		

ウ インターネットによる広報

財団ホームページや施設の twitter に、管理施設の情報・月間行事予定、主催イベント・スポーツ教室、広報誌「スポーツくれ」、各施設情報誌等の最新情報をリアルタイムで掲載し、広報活動の充実に努めました。

(ア) ホームページ：定期更新 (毎月1回)、速報内容の掲載 (随時更新)

(イ) twitter：スポーツ会館、オークアリーナ、総合スポーツセンターで活用

エ スポーツ指導者の派遣

スポーツ団体等の依頼により、財団職員を講師として派遣しました。

(ア) ノルディックウォーキング講師の派遣

月 日	派 遣 先	場 所	参加者数(名)
4月27日	ふれ愛！瀬戸内スポーツクラブ	豊まちづくりセンター	30
計			30

5 自主事業におけるトレーニング室の利用状況（他1）

(1) 呉市スポーツ会館トレーニング室 利用状況

市民の体力づくり，健康増進を目的に、施設内に併設されているトレーニング室をより多くの方々にご利用いただけるよう運営を行いました。

ア 利用状況

(上段：利用実績，下段：前年度比)

年度	区分	日数	入会金 (円)	利 用 状 況 (名)					計
				会員	特別団体	1回利用	回数券	クーポン	
平成27年度		298	8,589,270	23,757	2,303	4,769	1,836	15	32,680
			106.9%	97.3%	83.6%	107.2%	119.7%	187.5%	98.5%
平成26年度		308	8,038,350	24,420	2,756	4,450	1,534	8	33,168

イ 会員入会状況

	短期個人会員(3ヶ月)	個人会員(1年)	法人会員
平成27年度	305	86	25
平成26年度	279	84	23

(2) 呉市総合スポーツセンタートレーニングコーナー 利用状況

施設内の空きスペースにトレーニング器具を設置し、市民の体力づくりや健康増進のため、安価（1回100円）で気軽にご利用いただけるよう、運営を行いました。

(上段：利用実績，下段：前年度比)

	利用日数	入会金(円)	利用状況(名)
平成27年度	192	37,000	370
		87.9%	87.9%
平成26年度	192	42,100	421

6 呉市スポーツ施設の指定管理者制度による管理運営受託事業（公1・収1・他1）

公益財団法人呉市体育振興財団は「指定管理者」として、呉市体育施設（18施設）の管理運営を受託しており、市民の皆様がいつでも安心して安全・快適にご利用いただけるよう、常に適正な管理を行うとともに、広島東洋カープ・JTサンダース等のプロスポーツの試合や各種大会等の運営がスムーズに行えるよう、グラウンドコンディションの維持や芝生の養生、競技用具類の整備など、施設・設備の維持補修等に努めました。

(1)利用状況

◆グラウンド・体育館

施設名	平成27年度（上段：利用実績，下段：前年度比）					平成26年度					
	利用 件数 (件)	利用料金 収入（円）	利用者数(名)			利用 件数 (件)	利用料金 収入（円）	利用者数(名)			
			有料	免除	計			有料	免除	計	
呉市二河野球場 呉市二河町地内	248 100.0%	3,059,400 109.2%	31,604 91.1%	5,073 26.9%	36,677 68.5%	248	2,801,400	34,676	18,869	53,545	
呉市二河公園 多目的グラウンド 呉市二河町地内	1,017 91.5%	1,111,900 90.3%	30,126 94.6%	6,212 87.4%	36,338 93.3%	1,111	1,231,950	31,833	7,107	38,940	
呉市バレーボール場 二河町地内	1,548 92.8%	1,138,650 92.3%	11,788 85.8%	6,117 222.0%	17,905 108.6%	1,668	1,234,300	13,736	2,755	16,491	
呉市テニス場 西中央5丁目地内	3,740 98.9%	2,839,500 95.3%	39,839 98.2%	7,021 93.5%	46,860 97.5%	3,783	2,980,350	40,575	7,511	48,086	
呉市弓道場(近的) 二河町2番1号	1,340 111.5%	1,427,100 103.2%	19,813 115.1%	931 83.9%	20,744 113.2%	1,202	1,382,550	17,215	1,110	18,325	
呉市弓道場(遠的) 二河町地内	589 102.6%	408,600 104.6%	4,531 90.4%	1,253 161.9%	5,784 100.0%	574	390,650	5,010	774	5,784	
呉市二河 屋内練習場 二河町2番3号	1,074 106.8%	2,601,600 96.0%	16,475 78.3%	2,496 85.8%	18,971 79.3%	1,006	2,710,900	21,030	2,908	23,938	
呉市ス ポーツ 会館 二河町1番8号	アリーナ	1,594 112.0%	1,331,760 106.3%	35,146 108.9%	9,847 160.1%	44,993 117.1%	1,423	1,252,360	32,271	6,149	38,420
	宿泊	91 66.4%	3,331,660 76.6%	2,598 77.4%	160 78.8%	2,758 77.5%	137	4,349,400	3,357	203	3,560
	談話室	142 87.7%	60,400 79.9%	1,457 80.7%	2,806 109.0%	4,263 97.3%	162	75,600	1,805	2,575	4,380
	ロッカー 食堂	— —	61,760 101.0%	— —	— —	— —	—	61,170	—	—	—
呉市体育館 中央4丁目1番1号	4,461 87.1%	10,842,356 105.8%	121,429 85.9%	47,298 115.6%	168,727 92.6%	5,120	10,243,682	141,364	40,924	182,288	
呉市総合体育館 広大新開1丁目7番1号	8,684 101.8%	25,741,150 100.8%	193,612 98.6%	82,631 113.0%	276,243 102.5%	8,529	25,546,790	196,314	73,105	269,419	
呉市総合 スポーツセンター 郷原町字ワラヒノ山地内	6,656 115.9%	10,840,610 108.0%	92,723 96.4%	29,371 100.0%	122,094 97.3%	5,741	10,039,210	96,168	29,378	125,546	
小 計	31,184 101.6%	64,796,446 100.8%	601,141 94.6%	201,216 104.1%	802,357 96.8%	30,704	64,300,312	635,354	193,368	828,722	

◆トレーニングルーム

施設名	平成27年度 (上段: 利用実績, 下段: 前年度比)					平成26年度				
	利用 日数	利用料金 収入 (円)	利用者数 (名)			利用 日数	利用料金 収入 (円)	利用者数 (名)		
			有料	免除	計			有料	免除	計
呉市総合体育館 トレーニングルーム 広大新開1丁目7番1号	305	10,392,620	34,424	583	35,007	306	9,470,580	31,816	471	32,287
	99.7%	109.7%	108.2%	123.8%	108.4%					

◆温水プール

施設名	平成27年度 (上段: 利用実績, 下段: 前年度比)					平成26年度				
	利用 日数	利用料金 収入 (円)	利用者数 (名)			利用 日数	利用料金 収入 (円)	利用者数 (名)		
			有料	免除	計			有料	免除	計
呉市営温水プール 広古新開2丁目1番6号	302	12,019,930	38,115	29,945	68,060	301	12,611,830	40,333	28,186	68,519
	100.3%	95.3%	94.5%	106.2%	99.3%					
呉市川尻温水プール 川尻町久俊1丁目1番10号	304	5,586,950	19,186	15,775	34,961	301	5,601,450	19,525	15,037	34,562
	101.0%	99.7%	98.3%	104.9%	101.2%					
小 計	606	17,606,880	57,301	45,720	103,021	602	18,213,280	59,858	43,223	103,081
	100.7%	96.7%	95.7%	105.8%	99.9%					

◆夏期プール

施設名	平成27年度 (上段: 利用実績, 下段: 前年度比)					平成26年度				
	利用 日数	利用料金 収入 (円)	利用者数 (名)			利用 日数	利用料金 収入 (円)	利用者数 (名)		
			有料	免除	計			有料	免除	計
呉市営プール 二河町地内	46	3,474,950	26,867	2,800	29,667	47	2,820,020	22,527	3,713	26,240
	97.9%	123.2%	119.3%	75.4%	113.1%					
呉市川尻東プール 川尻町東1丁目16番地内	43	221,300	1,837	294	2,131	42	181,900	1,522	301	1,823
	102.4%	121.7%	120.7%	97.7%	116.9%					
呉市下蒲刈プール 下蒲刈町下島3400番地の4	49	19,800	166	838	1,004	42	26,800	217	657	874
	116.7%	73.9%	76.5%	127.5%	114.9%					
呉市音戸プール 音戸町南隠渡1丁目地内	53	92,900	814	2,858	3,672	59	96,500	826	2,999	3,825
	89.8%	96.3%	98.5%	95.3%	96.0%					
呉市豊プール 豊町大長字鳥越6233番地の1	53	76,300	602	1,566	2,168	53	64,800	507	1,597	2,104
	100.0%	117.7%	118.7%	98.1%	103.0%					
小 計	244	3,885,250	30,286	8,356	38,642	243	3,190,020	25,599	9,267	34,866
	100.4%	121.8%	118.3%	90.2%	110.8%					

◆全施設利用状況合計

	平成27年度		平成26年度	
利用料金総合計	96,681,196 円	(前年度比) 101.6%	95,174,192 円	
総利用者数	979,027 名	(前年度比) 98.0%	998,956 名	