

呉市営温水プールだより 8月号

呉市営温水プール
〒737-0112 呉市広古新開2-1-6
TEL : 0823(73)6325
FAX : 0823(73)6326
Eメール hiro-onsui@silkoon.ne.jp
URL: http://sports-kure.com/

利用料金

(券売機で券を購入して下さい)

区 分		一 般	高校生以下
個 人	一人一回につき	500円	250円
回数券	11枚つづり	5,000円	2,500円
ロッカー代	1回につき	10円	

教室手続きのお知らせ
8月16日(金)～8/22日(木)
アクア・ウォーク・成人・日曜成人
幼児AB・児童AB・土曜ABC・日曜児
童



水中ウォーキングができる時間帯

火曜日	9:00～10:30	12:00～15:00	18:00～20:30
水曜日	9:00～10:30	12:00～13:00	14:30～15:00 18:00～20:30
木曜日	9:00～10:30	12:00～15:00	18:00～20:30
金曜日	9:00～10:30	12:00～13:00	14:30～15:00 18:00～20:30
土曜日	9:00～9:30	12:30～13:00	14:30～20:30
日曜日	9:00～11:00	12:30～13:00	14:30～15:00 16:30～20:30

※8月は月曜日(休館日)以外、常時使用できます。

個人利用者の減免対象

- 身体障害者手帳
 - 療育手帳
 - 心身障害者優待証
 - 精神障害者保健手帳
 - 戦傷病者手帳
 - 呉市いきいきパス(障害)
- 上記の交付を受けた方とその介護者
- 被爆者健康手帳
 - 呉市いきいきパス(敬老)
- 上記の交付を受けた方

※受付で提示していただくと
無料でプールを利用出来ます。

プールに入る前に



血圧測定を

駐車場はございません。
広市民センター駐車場
(有料)をご利用ください。



ご利用にあたって

利用時間	9時～20時30分 (入館は20時まで)
受付時間	9時～20時
休館日	月曜日 (月曜日が祝日の場合は翌日火曜日)

呉線新広駅の目に有り、公共交通機関の利便性も良くウォーキングコースや幼児用コースも有り、日頃の運動不足の解消や、水中運動療法のリハビリ等にもご利用頂けます。皆様のご来館をスタッフ一同お待ちしております。

プールに入る時は注意してくださいね

- ★水着と水泳帽子は必ず着用してください。
 - ★装飾品(ネックレス・ブレスレット・ピアス・イヤリング 時計・指輪・眼鏡)等を付けて泳がないで下さい。
 - ★入水前にはシャワーを浴びて準備体操をしましょう。
 - ★化粧・整髪料は必ず落として遊泳して下さい。
 - ★酒気を帯びている方は入場できません。
- ☆水泳を禁止されてる人
(心臓病・肋膜炎・中耳炎・高血圧・その他感染症)
その他館内掲示板の注意事項・禁止事項に従って下さい。
また、ご不明な点は係員にお問い合わせ下さい。

Twitterはじめました。
教室関係の情報も
確認できます。



※裏面に令和元年度水泳教室一覧表があります。
お気軽にお問い合わせください。

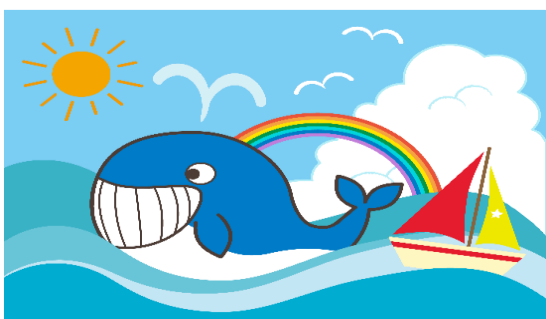

平成31年度（令和元年）水泳教室一覧表 呉市営温水プール（広温水プール）
 申込期日中に呉市営温水プール（広温水プール）へ直接または、電話でお申し込みください

令和元年5月29日現在

	教室名	対象	定員	指導員	実施日	時間	回数	全参加費	申込期日	抽選	手続き					
第1回	幼児A水泳教室	火・木	4～6歳	30名	各3名	4/9・11・16・18・23・25	5/9・14・16・21	15:00～16:30	各10回	5,000円	2/9	3/5	3/13			
	児童A水泳教室		小学生	45名				16:30～18:00		4,000円						
	幼児B水泳教室	水・金	4～6歳	30名		4/10・12・17・19・24・26	5/10・15・17・22	15:00～16:30		5,000円	2/24	3/6		3/21		
	児童B水泳教室		小学生	45名				16:30～18:00		4,000円						
第2回	幼児A水泳教室	火・木	4～6歳	30名	各3名	6/11・13・18・20・25・27	7/2・4・9・11	15:00～16:30	各10回	5,000円	4/19	5/9	5/17			
	児童A水泳教室		小学生	45名				16:30～18:00		4,000円						
	幼児B水泳教室	水・金	4～6歳	30名		6/12・14・19・21・26・28	7/3・5・10・12	15:00～16:30		5,000円	4/29	5/10		5/23		
	児童B水泳教室		小学生	45名				16:30～18:00		4,000円						
第3回	幼児A水泳教室	火・木	4～6歳	30名	各3名	9/3・5・10・12・19・26	10/1・3・8・10	15:00～16:30	各10回	5,000円	7/20	8/6	8/16			
	児童A水泳教室		小学生	45名				16:30～18:00		4,000円						
	幼児B水泳教室	水・金	4～6歳	30名		9/4・6・11・13・18・20・25・27	10/2・4	15:00～16:30		5,000円	7/30	8/7		8/22		
	児童B水泳教室		小学生	45名				16:30～18:00		4,000円						
第4回	幼児A水泳教室	火・木	4～6歳	30名	各3名	10/24・29・31	11/7・19・21・26・28	15:00～16:30	各10回	5,000円	9/10	9/26	10/4			
	児童A水泳教室		小学生	45名				12/3・5		16:30～18:00					4,000円	
	幼児B水泳教室	水・金	4～6歳	30名		10/25・30	11/1・6・8・20・22・27・29	15:00～16:30		5,000円	9/23	9/27		10/10		
	児童B水泳教室		小学生	45名				12/4		16:30～18:00					4,000円	
第5回	幼児A水泳教室	火・木	4～6歳	30名	各3名	1/7・9・16・21・23・28・30	2/4	15:00～16:30	各8回	4,000円	11/16	12/5	12/17			
	児童A水泳教室		小学生	45名				16:30～18:00		3,200円						
	幼児B水泳教室	水・金	4～6歳	30名		1/8・10・15・17・22・24・29・31		15:00～16:30		4,000円	11/26	12/4		12/25		
	児童B水泳教室		小学生	45名			16:30～18:00	3,200円								
第6回	幼児A水泳教室	火・木	4～6歳	30名	各3名	2/13・18・20・27	3/3・5・10・12	15:00～16:30	各8回	4,000円	1/7	1/23	1/30			
	児童A水泳教室		小学生	45名				16:30～18:00		3,200円						
	幼児B水泳教室	水・金	4～6歳	30名		2/14・19・21・26・28	3/4・6・11	15:00～16:30		4,000円	1/17	1/24		2/5		
	児童B水泳教室		小学生	45名				16:30～18:00		3,200円						
第1回	アクアピクス	火	18歳以上	30名	各1名	4/9・16・23	5/14・21・28	10:30～12:00	各10回	5,000円	2/9	3/5	3/13			
		木													6/11・18・25	7/2
	水中ウォーキング	水		45名		各2名	4/11・18・25			5/9・16・23・30				5,000円	2/24	3/6
		金					6/13・20・27			7/3						
成人水泳教室	水	45名	各3名	4/10・17・24	5/15・22・29	5,000円	3/1	3/6								
	金			6/12・19・26	7/3											
第2回	アクアピクス	火	18歳以上	30名	各1名	9/3・10	10/1・8・29		10:30～12:00	各10回	5,000円	7/20	8/6	8/16		
		木													11/19・26	12/3・10・17
	水中ウォーキング	水		45名		各2名	9/5・12・19・26	10/3・10・17・24・31			5,000円				7/30	8/7
		金					11/7	11/6								
成人水泳教室	水	45名	各3名	9/4・11・18・25	10/2・9・16・23・30	5,000円	8/9	8/7								
	金			9/6・13・20・27	10/4・11・18・25											
第3回	アクアピクス	火	18歳以上	30名	各1名	1/7・21・28	2/4・18		10:30～12:00	各8回	4,000円	11/16	12/3	12/17		
		木													3/3・10・17	2/6・13・20・27
	水中ウォーキング	水		45名		各2名	1/8・15・22・29	2/5・12・19・26			4,000円				11/26	12/4
		金					1/10・17・24・31	2/7・14・21・28								
成人水泳教室	水	45名	各3名	1/8・15・22・29	2/5・12・19・26	4,000円	12/6	12/4								
	金			1/10・17・24・31	2/7・14・21・28											
第1回	土曜児童A水泳教室	土	小学生	45名	各3名	4/20・27	5/11・18・25		09:30～11:00	各10回	4,000円	2/9	3/2	3/13		
	土曜児童B水泳教室								11:00～12:30							
	土曜児童C水泳教室							13:00～14:30								
	日曜水中ウォーキング	日	18歳以上	20名	各1名	5/12・19・26	7/7・14	11:00～12:30	5,000円		2/24				3/3	3/21
日曜成人水泳教室	15名			6/2・9・16・23・30		7/7・14	13:00～14:30									
日曜児童水泳教室	日	小学生	15名	小学生 初心者優先	5/12・19・26	7/7・14	15:00～16:30	4,000円								
第2回	土曜児童A水泳教室	土	小学生	45名	各3名	9/14・21・28	10/5・12・19・26	09:30～11:00	各10回	4,000円	7/23	8/10	8/16			
	土曜児童B水泳教室							11:00～12:30								
	土曜児童C水泳教室							13:00～14:30								
	日曜水中ウォーキング	日	18歳以上	20名	各1名	9/8・15・22・29	10/6・13・20	11:00～12:30		5,000円				7/30	8/11	8/22
日曜成人水泳教室	15名			9/8・15・22・29		10/6・13・20	13:00～14:30									
日曜児童水泳教室	日	小学生	15名	小学生 初心者優先	9/8・15・22・29	10/6・13・20	15:00～16:30	4,000円								
第3回	土曜児童A水泳教室	土	小学生	45名	各3名	1/18・25	2/1・8・15・22・29	09:30～11:00	各8回	3,200円	11/16	12/7	12/17			
	土曜児童B水泳教室							11:00～12:30								
	土曜児童C水泳教室							13:00～14:30								
	日曜水中ウォーキング	日	18歳以上	20名	各1名	1/19・26	2/2・9・16	11:00～12:30		4,000円				11/26	12/8	12/25
日曜成人水泳教室	15名			3/1・8・15		2/2・9・16	13:00～14:30									
日曜児童水泳教室	日	小学生	15名	小学生 初心者優先	1/19・26	2/2・9・16	15:00～16:30	3,200円								

※ 実施期間等は、変更することがあります

